

# NettyLand

<https://www.netty.ne.jp/>

私立中高一貫校の魅力がわかるフリーマガジン

かわら版



2025・2026

入試直前



写真：片山学園中学校(左)、イギリス語学研修バッキンガム宮殿の様子(右)

## 特集1 学校からの応援メッセージ

千葉明德中学校／市川中学校／千葉日本大学第一中学校／二松学舎大学附属柏中学校／八千代松陰中学校  
昭和学院中学校／光英VERITAS中学校／和洋国府台女子中学校／英明フロンティア中学校／東京都市大学等々力中学校  
立正大学付属立正中学校／八雲学園中学校／文教大学附属中学校／淑徳巣鴨中学校／駒込中学校／国士館中学校  
城西大学附属城西中学校／日本大学豊山中学校／普連土学園中学校／女子聖学院中学校／晃華学園中学校  
共立女子第二中学校／桐蔭学園中等教育学校／自修館中等教育学校／湘南学園中学校／相洋中学校／桐光学園中学校  
藤嶺学園藤沢中学校／サレジオ学院中学校／湘南白百合学園中学校／聖和学院中学校／北鎌倉女子学園中学校  
聖セシリア女子中学校／聖園女学院中学校／横浜女学院中学校／栄東中学校  
片山学園中学校／金沢学院大学附属中学校

**Netty Special Report** 片山学園中学校／二松学舎大学附属柏中学校

### NettyReport

日本大学豊山中学校／品川女子学院中部  
サレジオ国際学園中学校／八雲学園中学校

### エリア特集：東京都23区西北部エリア

実践学園中学校／英明フロンティア中学校／日本大学第二中学校  
国学院大学久我山中学校／大妻中野中学校／成城中学校

受験生への  
短冊(全国588校)  
メッセージ＋  
応援動画配信!!

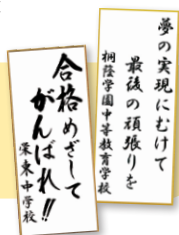

Facebookもチェック  
<https://fb.me/NettyLand.ai2010>  
X(旧Twitter)もチェック  
@NettyLand\_ai





山口正人 校長

## 共学校 片山学園中学校

【学校HP】 <https://www.katayamagakuen.jp/>

〒930-1262 富山県富山市東黒枝10 Tel.076-483-3300

最寄駅／JR北陸本線・高山本線「富山駅」から地鉄バス（約30分）、富山地方鉄道上滝線「上滝駅」から大山コミュニティバス（約9分）「片山学園前」すぐ。  
＜スクールバス＞県内各地から7系統を運行。

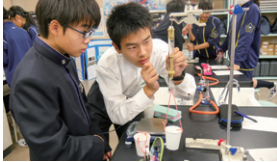

納得いくまでとことん実験

いまです。理科の授業では半分以上を実験に費やし、身近にある「なぜ？」不思議について、



タブレットを使って難問に挑戦

をすること、場面の描写や登場人物の心情などを理解し、議論をすることで学べるまで学びを深めていく



休日にホストファミリーと一緒に

て個室で、ベッドや学習机、クローゼットが備え付けられています。学校と同じ敷地にあるため、通学にかか



富山湾岸散策ツアー！

片山学園中学校・高等学校は富山県の学生寮がある中高一貫校で、地元だけではなく全国から意欲的な生徒が入学しています。開校して20年ですが、毎年東京大学・国公立医学部をはじめとした難関大学に多数の合格者を輩出しています。令和7年度入試でも東京大学や、3年連続で京都大学医学部、その他難関の国公立・私立大学に多数の合格者を輩出しています。

令和8年度より1コマ55分授業とし、月水が7限授業、火木金

が6限授業となり、これまで以上に放課後の時間に補習授業などを取り入れやすい体制に変更していきます。土曜授業はこれまで通り学期に2回程度実施し、テスト対策授業や、中学校では学年の枠を超えた学習コンテストを実施していきます。片山学園の授業は基礎学力定着を図るとともに応用力を磨くことを意識した授業を展開していきます。

### 学習塾がつくった中高一貫校。きめ細かい指導で一人ひとりの夢の実現を全力で応援します。

のが狙いです。デジタル媒体と紙媒体を授業の内容によって効果的に使い分け、併用することで、学習意欲や興味関心、集中力や理解度を高めることにつなげています。

英語教育にも力を入れており、外国人教師によるオールイングリッシュ授業、オンライン英会話を導入しています。高校1年次には全員でイギリスへ語学研修に行き、身につけた英語力を試すと同時に、異文化に触れて視野を広げる機会も設け、ホームステイを通してイギリスの文化に触れながら充実した時間を過ごしています。その他にオーストラリアの提携校への短期留学、カナダへの短期留学といったプログラム（ともに希望制）も用意しています。

「つるぎ寮」（男子）と「さくら寮」（女子）の二つの寮では、現在は約90名が生活しています。寮はすべて個室で、

る時間を有効に使えます。毎日2時間の学習時間があり、中学生は集団学習を実施しています。母体である富山育英センターの講師や医学部に進学した卒業生がチューターを務め、質問などに対応します。さらに、定期テスト直前の週末には、特別勉強会が実施され仲間と切磋琢磨している様子がうかがえます。その他、遠足や、シヨッピングバスツアー、映画観賞会など楽しい寮行事もたくさん行っています。



## Feature.01

### 6 学校からの応援メッセージ

- |                 |                 |
|-----------------|-----------------|
| 7 千葉明德中学校       | 8 市川中学校         |
| 8 千葉日本大学第一中学校   | 9 二松学舎大学附属柏中学校  |
| 9 八千代松陰中学校      | 10 昭和学院中学校      |
| 10 光英VERITAS中学校 | 11 和洋国府台女子中学校   |
| 11 英明フロンティア中学校  | 12 東京都市大学等々力中学校 |
| 12 立正大学付属立正中学校  | 13 八雲学園中学校      |
| 13 文教大学付属中学校    | 14 淑徳巣鴨中学校      |
| 14 駒込中学校        | 15 国士館中学校       |
| 15 城西大学附属城西中学校  | 16 日本大学豊山中学校    |
| 16 普連土学園中学校     | 17 女子聖学院中学校     |
| 17 晃華学園中学校      | 18 共立女子第二中学校    |
| 18 桐蔭学園中等教育学校   | 19 自修館中等教育学校    |
| 19 湘南学園中学校      | 20 相洋中学校        |
| 20 桐光学園中学校      | 21 藤嶺学園藤沢中学校    |
| 21 サレジオ学院中学校    | 22 湘南白百合学園中学校   |
| 22 聖和学院中学校      | 23 北鎌倉女子学園中学校   |
| 23 聖セシリア女子中学校   | 24 聖園女学院中学校     |
| 24 横浜女学院中学校     | 25 栄東中学校        |
| 25 片山学園中学校      | 26 金沢学院大学附属中学校  |

## Netty Special Report

- |           |                 |
|-----------|-----------------|
| 2 片山学園中学校 | 56 二松学舎大学附属柏中学校 |
|-----------|-----------------|

## Netty Report

- |                |              |
|----------------|--------------|
| 32 日本大学豊山中学校   | 33 品川女子学院中等部 |
| 34 サレジオ国際学園中学校 | 35 八雲学園中学校   |

## NettyLand 探検隊

### 36 東京都23区北西部エリア特集

- |              |                |
|--------------|----------------|
| 38 実践学園中学校   | 40 英明フロンティア中学校 |
| 41 日本大学第二中学校 | 42 国学院大学久我山中学校 |
| 43 大妻中野中学校   | 44 成城中学校       |

## Regulars

- |             |            |
|-------------|------------|
| 4 Netty Map | 45 参加校ニュース |
|-------------|------------|



### 【表紙の写真】片山学園中学校

富山県初・唯一の私立中高一貫校として開校20年目を迎えました。平成31年には初等科が開校し、小中高一貫校となりました。校舎は立山連峰を臨む大自然の中に立地し、学生寮も併設しています。1学年80名の小規模校ながら、第1期生より東大、国公立大学医学部に合格者を出し続け、進学実績には定評があります。

北陸最大の学習塾「富山育英センター」が設立した中高一貫校とあって、創立以来、大学受験を意識した独自の先取り学習カリキュラムを展開し、土曜特別授業の実施など学習塾の手法を取り入れた充実した授業とゆとりある学校生活は生徒たちにあらゆることに積極的に挑戦する意欲をもたらしています。

教育の柱に掲げるのは、校訓である「孝・恩・徳」に集約される全人教育です。「夢は必ず実現できる」をモットーに、子どもたちの持つ無限の可能性を信じ、その才能を開花させることで「国際舞台でリーダーシップを発揮できる人材の育成」を目指しています。学習指導はもちろんですが、教師が子どもの悩みを聞き、心を通わせる環境が片山学園にはあります。

表紙の写真はイギリス語学研修の様子



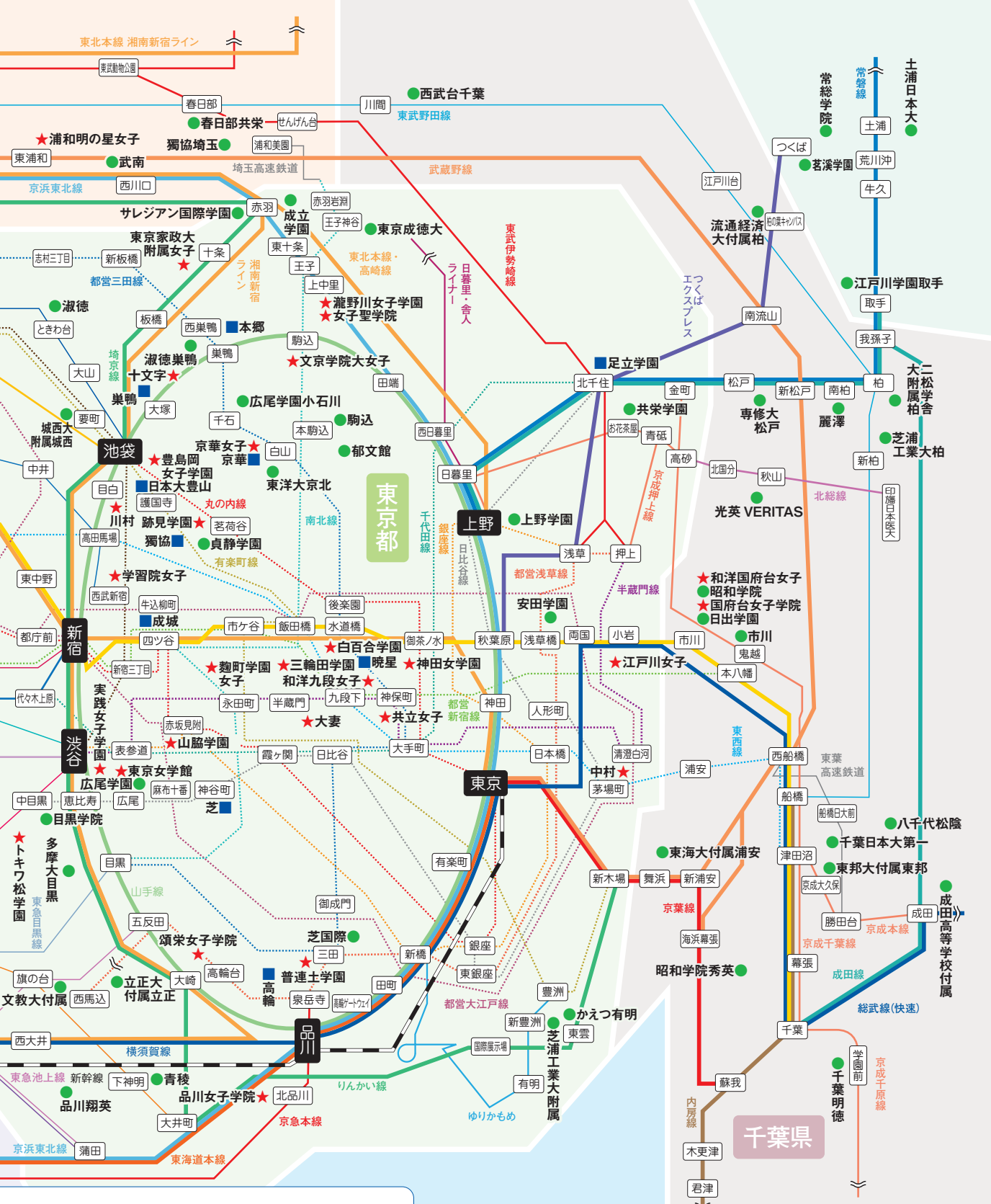

- ★不二聖心女子学院(静岡県裾野市)
- 加藤学園暁秀(静岡県沼津市)
- 日本大三島(静岡県三島市)
- 海陽(愛知県蒲郡市)
- 愛光(愛媛県松山市)
- 東洋大附属姫路(兵庫県姫路市)
- 岡山(岡山県岡山市)
- 早稲田佐賀(佐賀県唐津市)
- 東福岡自強館(福岡県福岡市)
- ★福岡雙葉(福岡県福岡市)
- 沖縄尚学(沖縄県那覇市)



凡 例：■男子校 ★女子校  
●共学校 ▲男女別学校

学校名は一部省略して紹介しています。

- ※1 ●鎌倉国際文理 2026年4月より「鎌倉女子大」より校名変更、共学化
- ※2 ●明治大付属世田谷 2026年4月より「日本学園」より校名変更、共学化
- ※3 ●英明フロンティア 2026年4月より共学化
- ※4 ●明星 Institution 2026年4月 新開設
- ※5 ★藤村女子 2027年4月より「吉祥寺湧水」に校名変更、共学化予定
- ※6 ●武蔵野東 2026年4月より「吉祥寺学園中等部」に校名変更



## 首都圏ネッティランド参加校 案内路線図





# 受験生のみなさまへ

## 学校からの 応援メッセージ

志望校合格を目指すみんなにプレゼント！  
心のこもった応援メッセージが届きました。

読んでいるだけで元気になれる  
ことばをお守りにしてください。

### 応援メッセージをよせてくれた学校

- |                |               |
|----------------|---------------|
| ● 千葉明德中学校      | ★ 女子聖学院中学校    |
| ● 市川中学校        | ★ 晃華学園中学校     |
| ● 千葉日本大学第一中学校  | ★ 共立女子第二中学校   |
| ● 二松学舎大学附属柏中学校 | ● 桐蔭学園中等教育学校  |
| ● 八千代松陰中学校     | ● 自修館中等教育学校   |
| ● 昭和学院中学校      | ● 湘南学園中学校     |
| ● 光英VERITAS中学校 | ● 相洋中学校       |
| ★ 和洋国府台女子中学校   | ▲ 桐光学園中学校     |
| ● 英明フロンティア中学校  | ■ 藤嶺学園藤沢中学校   |
| ● 東京都市大学等々力中学校 | ■ サレジオ学院中学校   |
| ● 立正大学付属立正中学校  | ★ 湘南白百合学園中学校  |
| ● 八雲学園中学校      | ★ 聖和学院中学校     |
| ● 文教大学附属中学校    | ★ 北鎌倉女子学園中学校  |
| ● 淑徳巣鴨中学校      | ★ 聖セシリア女子中学校  |
| ● 駒込中学校        | ★ 聖園女学院中学校    |
| ● 国土館中学校       | ★ 横浜女学院中学校    |
| ● 城西大学附属城西中学校  | ● 栄東中学校       |
| ■ 日本大学豊山中学校    | ● 片山学園中学校     |
| ★ 普連土学園中学校     | ● 金沢学院大学附属中学校 |

その他、全国の私学から寄せられた応援短冊はNettyLandHPで！







# 千葉明德中学校

〒260-8685 千葉県千葉市中央区南生実町1412

TEL: 043-265-1612

<https://edu.chibameitoku.ac.jp/junior/>

こんにちは。

寒さが増してくるとともに、身も心も引きしめる時期になってきましたね。受験生のみなさんにとっては正念場。積み重ねてきた学びの成果を試す時が、ついにやってきました。みなさんが勉強してきたことは、きっと未来の自分を支える力になります。ここまでがんばってきた自分を信じて、最後の準備をしていきましょう。

今、私たちが生きる社会は「答えのない問い」と向き合いながら、それらを乗り越えていく時代をむかえています。まわりの人々や地域社会、日本、そして世界の人たちとふれ合いながら「心」を育み、「知」を磨き、世の中に役立つ人になりたいものです。

千葉明德の目指す人間像は「行動する哲人」です。それは、自ら考え、正しく判断して、行動できる人。まさに、これからの社会をたくましく生きていく力を持つ人です。自分の未来を信じてがんばってきたみなさんこそ、その「行動する哲人」に近づくことができると、私たちは信じています。

本校が大切にしている「思考する学び」にもとづく授業は、さまざまなことに前向きにチャレンジできる「学びの空間」です。自分の考えを他の人と共有して学び合う喜びを、ぜひ本校とともに分かち合いましょう。



## ■説明会・入試日程

学校説明会	12月7日(日)	一般入試特集(オンライン視聴型もあり)
1月20日(火)	一般入試1	および 適性検査型入試(本校・市川の2会場)
1月21日(水)	一般入試2	1月25日(日) 一般入試3
1月28日(水)	一般入試4	2月 4日(水) 一般入試5

今年度より各入試区分にて「選抜クラス入試」を設置します(標準クラスへのスライド合格あり/適性検査型入試は得点率で選抜クラス合格を判定)。また、選抜クラス合格者のうち成績上位者には特待生の認定をします。選抜クラスでの合格または特待生認定を得られなかった場合、合格を保持したまま別日程でチャレンジできます。





## 市川中学校

〒272-0816 千葉県市川市本北方 2-38-1

TEL: 047-339-2681

<https://www.ichigaku.ac.jp/>



受験生のみんなは、今まで本当に頑張って勉強してきました！家族のみんな、塾の先生たちも、その頑張りを見ています。

あとは自信をもって入試に臨んでください。絶対に合格する気持ちをもって、最後まで諦めることなく「挫折禁止」です！

市川中学の入試では、4教科すべて100点満点の合計400点で可否は判定します。1点のケアレスミスが大きく影響します。

問題文をよく読んで何を問われているのか、設問の要求に応える解答作りを心がけてください。記述の問題も出題されます。

部分点もありますので必ず挑戦し、解答してください。

市川学園には、みんなの可能性を伸ばす様々な取り組み仕掛けがあります。クラブ活動も盛んで、先輩たちもみんなの入学を待ち望んでいます。何事にも興味・関心を持ち、新たなチャレンジを楽しみ、第三教育（自分で自分を教育する）を実践し、市川で新しい景色を見てみませんか？Good Luck！

**■市川中学校入試日程** 12月帰国生入試:12月7日(日)  
第1回入試(幕張メッセ):1月20日(火) 第2回入試:2月4日(水)



## 千葉日本大学第一中学校

〒274-0063 千葉県船橋市習志野台 8 丁目 34 番 1

TEL: 047-466-5155

<https://www.chibanichi.ed.jp/>



ここまでの道のりは、きっと簡単なものではなかったと思います。思うように結果

が出ず、悔しい思いをした日もあったでしょう。それでも前を向いて努力を重ねてきた皆さんを、私たちは心からたたえます。

そして、その頑張りが一番近くで見守り、支えてくれた家族の方、励まし続けてくれた塾や学校の先生方への感謝の気持ちを、どうか大切にしてください。あなたの努力は、決して一人で成し遂げたものではありません。受験は合格がゴールでは

なく、新しいスタートです。中学校では、学ぶ内容も世界もぐっと広がります。勉強はもちろん、部活動や行事、友との出

会いの中で、自分の「好き」や「得意」を見つけ、さらに大きく成長してってください。たとえ第一志望に届かなかったとし

ても、この受験を通して得た経験と自信は、あなたのこれからの人生を支える力になります。最後まであきらめずに、やり

切りましょう。努力の先には、新しい春が待っています。

**■入試日程** 1/21(水) 第1期入試 1/26(月) 第2期入試





## 二松学舎大学附属柏中学校

〒277-0902 千葉県柏市大井 2590

TEL: 04-7191-5242

<https://nishogakusha-kashiwa.ed.jp>



受験生のみなさん、毎日ほんとうによくがんばっていますね。入試が近づくと、あせったり不安になることもあると思います。そんなときは、深呼吸をして気持ちを落ち着けましょう。

まわりには、みなさんを応援してくれている人がたくさんいます。家族や塾の先生、小学校の先生など、みんなが見守っています。困ったときは一人でかかえこまず、だれかに話してみてくださいね。

二松学舎柏中学校は、みなさんの健康と合格を心からおいのりしています。春にみなさんと学校で会えることを楽しみにしています。

二松学舎柏中学校は、「人間力」と「学力」のどちらも大切にしています。「論語」を通して思いやりや考える力を育て、「探究学習」で自分の興味を深めていきます。

どんなときも、自分を信じて一歩ずつ前に進みましょう。努力した時間は、きっと力になります。がんばるみなさんを、私たちは心から応援しています！

**■入試説明会** 12月6日(土)9:30～／2026年1月10日(土)9:30～  
閉会後に施設見学や個別相談もできます。予約はホームページからどうぞ



## 八千代松陰中学校

〒276-0028 千葉県八千代市村上 727

TEL: 047-482-1234

<https://www.yachiyoshoin.ac.jp/jhs/>



中学校入学後に皆さんがやりたいことは何ですか？勉強にしっかりと取り組みたい人もいでしょう。得意科目をどんどん伸ばし極めるのも、苦手科目を克服するのも素晴らしい目標です。クラブ活動に力を入れたい人もいでしょう。同じ目標に向かい仲間と共に頑張ることは、かけがえのない時間になるとともに、心身を成長させてくれます。国際交流にチャレンジしたい人もいでしょう。異文化に触れ、多様な価値観や考え方があることを知ることは、グローバル化する世界で生きる皆さんにとって、とても貴重な経験となります。自分が今まで経験したことのないことを数多く体験したい人もいでしょう。未知との出会いや経験は、皆さんの世界を広げてくれます。

皆さんの可能性は無限大です。中学時代は、いろいろなことにチャレンジし、自分の可能性の幅を広げる時期です。勉強だけ、クラブ活動だけでは、自分の可能性の幅を狭めてしまいます。勉強もクラブ活動も異文化体験も、いろいろなことに欲張りな人ほど、充実した学校生活が送れます。八千代松陰中学校は皆さんがいろいろなことにチャレンジできる学校です。私たちは、自分の可能性を広げたいという前向きな人を待っています。

「夢と理想を追求め、努力家になる」。八千代松陰の校訓の一つです。まずは、中学入試に向けて人一倍の努力家になってください。皆さんの合格を、教職員・生徒一同、心より祈っています。

**■学校説明会(一般入試のヒント)** 2025年12月13日(土) 9:00より  
※本校webページよりお申込みください。





## 昭和学院中学校

〒272-0823 千葉県市川市東菅野 2-17-1

TEL: 047-323-4171 ~ 5

<https://showa-gkn.ed.jp/js/>



中学生になったら何がしたいですか。私は本格的にダンスを学びたいと思い、中学受験をしようと決めました。最初は県立を目指していましたが選択肢を広げようと、私立も視野に入れて学校選びをしました。昭和学院の説明会に参加した時の温かい雰囲気や文化祭で見たダンス部の迫力あるステージに心を動かされ、「絶対この学校に行きたい!」と思いました。出遅れた私立対策に苦戦し、スランプや家族との衝突も経験しましたが、自分に合った勉強法で乗り越え、合格することができました。

入学後はコース制で自分の得意なことを伸ばしながら、夢だったダンス部で全国大会に出場するという貴重な経験もできました。私以外にも自分の「好き」を見つけ、やりたいことに夢中になっている生徒たちがたくさんいます。そして、先生たちは常に寄り添い応援してくれます。

今、受験生の皆さんはつらい時期かもしれませんが、その先には楽しい毎日が待っています。昭和学院にはたくさんの笑顔があふれています。私たちと一緒に明るく楽しい学校生活を送りましょう。最後まであきらめずに頑張ってください! 応援しています!

■第3回入試説明会 12月13日(土) 14時~16時



## 光英VERITAS中学校

〒270-2223 千葉県松戸市秋山 600

TEL: 047-392-8111

<https://www.veritas.ed.jp/>



中学受験に向けて努力を続けている君へ。

いよいよ入試が近づいてきましたね!ここまで本当によく頑張ってきました。毎日の勉強や課題を乗り越えるのは決して簡単なことではなかったと思います。その一つ一つが確実に君の力になっているはずです。試験当日が近づくにつれて、不安や緊張が増すかもしれませんが、自分を信じてください。これまで積み重ねてきた努力は、必ず君を支えてくれるでしょう。

どんな結果でも、君の挑戦は本当に素晴らしいことです。そして、君の未来はこれから間違いなく明るいものになるでしょう。光英VERITAS中学校で君達を待っています!心から応援しています!

■1hour説明会 12月6日(土) 12月25日(木) 1月10日(土) 各回9時から





# 和洋国府台女子中学校

〒272-8533 千葉県市川市国府台 2-3-1

TEL: 047-371-1120

<https://www.wayokonodai.ed.jp>



受験生のみなさん、いよいよ入学試験が目前にせまり、緊張と不安な気持ちでいっぱいな時期かもしれません。みなさんが、これまでに一生懸命がんばってきた成果を十分に発揮できるように、これから入試までのあいだ規則正しい生活を心がけ、健康に気をつけて試験当日を迎えてください。

試験当日は、緊張のあまり解き方がすぐには思いつかない問題や初めて見る問題などがあると焦ってしまうかもしれません。そんな時こそ深呼吸！をしてみましょう。気持ちを落ち着かせて冷静に問題に取り組んでください。必ず、問題を解くための糸口があるはずです。どうしても思いつかない時は、気を取り直して次の問題に挑むのも良いでしょう。

これまで努力してきた自分を信じて、最後まであきらめず、入試当日にすべての力を出せるようにがんばりましょう！

和洋国府台女子中学校は、明治の時代に女性の自立を目指して創立され、2022年に創立125周年を迎えました。教育理念である「凛として生きる」は、どんな時でも人の意見を尊重しつつ、自分の意志と考えて行動できる女性の姿を表しています。伝統的に行われている日本文化の学びは、これからのグローバル社会で求められる「対話のできる自立した女性」を目指すための豊富なプログラムが和洋にはあります。

みなさんと和洋で会えるのを楽しみにしています。

■推薦入試 12月1日(月)

■一般入試 第1回 2026年1月20日(火) 第2回 1月24日(土) 第3回 2月5日(木)

■学校説明会 12月6日(土) ■学校見学会 2026年1月5日(月)



# 英明フロンティア中学校

〒177-0051 東京都練馬区関町北 4-16-11

TEL: 03-3920-5151

<https://eimei-frontier.ed.jp/>



受験生の皆さんへ

「今の選択が、未来の自分をつくる。」

教科書と向き合い、問題集と格闘したあの日。

平日だけでなく週末も、机に向かって積み重ねた時間。

できるようになりたいと思い、眠い目をこすりながら解いた問題。

不安や焦りも、すべてひっくるめて、君のチカラになっています。

わたしたち英明フロンティアは、皆さんの挑戦を心から応援しています。

君の春はもうすぐそこです。

がんばれ、受験生。

未来へ向かうための中学校生活は、4月から始まります。

■説明会日程 12月13日(土) ミニ説明会+入試体験 1月17日(土) 最終説明会





## 東京都市大学等々力中学校

〒158-0082 東京都世田谷区等々力 8-10-1

TEL: 03-5962-0104

<https://www.tcu-todoroki.ed.jp/>



受験生の皆さんへ 受験本番が近づき、緊張や不安を感じているかもしれません。でも、それは真剣に中学受験に向き合っている証です。これまでの努力は、必ずあなたの力になります。自分を信じて、最後まで落ち着いて問題と向き合ってください。

東京都市大学等々力中学校では、2026年度入試から新しい制度の導入が決定しています。大きく2つあります。まずは試験時間が短縮されます。関連してS特選・特選の両コース、ならびに全教科共通で、問題数は減りますが、難易度は変わりません。2つ目、午後入試では「2科(国語・算数)」と「4科(国語・算数・社会・理科)」の選択が可能になり、当日の変更も認められる柔軟な仕組みです。『あなた』の得意を活かせるチャンスが広がっています。

これからはじまる受験は、『あなた』の輝く未来への第一歩。新しい環境での学びや仲間との出会いが、『あなた』をさらに成長させてくれるはずです。4月からの理想の自分をイメージして残りの期間もよく食べ、よく寝て、良い準備を続けてください！ 心から応援しています！！

※英語I教科入試・アクティブラーニング型入試には変更ありません。

■説明会日程 1月10日(土) 15:00～/15:30～ 全学年対象(どちらの時間も同一内容)



## 立正大学付属立正中学校

〒143-8557 東京都大田区西馬込 1-5-1

TEL: 03-6303-7683

<https://www.rissho-hs.ac.jp/>



受験生のみなさん、初めまして！

受験勉強は前向きに進んでいますか？もしかしたら、少し疲れてきた人もいるかもしれません。しかし、今は苦しくても少しでも努力をすることにより、それぞれの夢に近づくことができます。その先には必ず楽しい中学校生活が待っています。

立正中学校は、友達と一緒に楽しくて分かりやすい授業を受けられます。他にも立正祭(文化祭)や林間学校など、ワクワクする行事もたくさんあります。また、部活動では他学年との交流もあり、充実した生活を送ることができます。

日々学習をしていると、大変なことがあると思いますが、努力をした分だけ実力は伸びていくので、最後まで諦めず、体調に気を付けてがんばってください！

応援しています！

■学校説明会＋入試問題解説会 12月13日(土) 9:30～ 1月10日(土) 14:00～

※要予約

■入試日程 2月1日(日) AM/PM、2月2日(月) AM、2月3日(火) AM、2月7日(土) AM



## 八雲学園中学校

〒152-0023 東京都目黒区八雲 2-14-1

TEL: 03-3717-1196

<https://www.yakumo.ac.jp/>



いよいよ入試が近づいてきました。受験生の皆さん、今の心境はいかがですか?「緊張や不安で仕方がない」と思っている人もいます。しかし、このような気持ちになるのはこれまで並々ならぬ努力をしてきたからこそ出てくるものだと思います。だからこそ、これまで積み上げてきた自分の力を信じて、入試当日にすべての力が出せるようにあと少し頑張ってください!そして、勉強に疲れたときは、入学後の自分を想像してみましょう。どのような友達ができているか、部活動は何に入っているか、また体育祭や文化祭、英語行事のような楽しいことを。先を見据えることでさらにやる気が出てきます。そして、皆さんのためにたくさんの人が応援してくれていることを忘れないでください!親御さん、塾の先生、学校の先生、友達…。その応援を自分の力に変え、全力を出し切れるよう最後まで頑張りましょう!八雲学園には、様々な行事がたくさんあります。皆さんと楽しい学校生活が送れることを、教職員、在校生一同、ウェルカムの精神でお待ちしております!

### ■行事 英語祭

12月13日(土) 10:00~16:00

### ■説明会日程

12月20日(土)・1月7日(水)・17日(土)

※ホームページから事前申込が必要です。

### ■入試日程

第1回	2月1日(日)	午前
第2回	2月1日(日)	午後
特待チャレンジ	2月2日(月)	午後
得意2科目	2月3日(火)	午後
未来発見	2月5日(木)	午前



## 文教大学付属中学校

〒142-0064 東京都品川区旗の台 3-2-17

TEL: 03-3783-5511

<https://www.bunkyo.ac.jp/jsh/>



入試本番まであとわずかとなりました。

いま、あなたはどのような気持ちですか?

楽しみですか?興奮していますか?緊張していますか?それとも不安ですか?

どの気持ちも正解だと思います。

中学受験を決意したその日から、目標達成のため一生けん命がんばり続けてきたからこそ、本気で目標を達成したいと願っているからこそ、本番をひかえたいま、心の中にさまざまな思いがわき上がるのです。日常では味わうことができないこの感覚こそ、あなたががんばってきた証(あかし)です。そして、その感覚は「成長の証」でもあり「人生の宝」です。

ここまでがんばってきたあなたを、心からたたえたいと思います。

入試当日、正門で、宝をたずさえ自信に満ちあふれた皆さんとお会いできることを楽しみにしています。

文教大学付属中学校

校長 神戸 航





## 淑徳巣鴨中学校

〒170-0001 東京都豊島区西巣鴨 2-22-16

TEL: 03-3918-6451

<https://www.shukusu.ed.jp>



——いつも頑張っているあなたへ。

これまで本当にたくさんの時間を、勉強や準備に費やしてきたことと思います。問題がうまく解けなかった日も、眠い目をこすりながら机に向かった日もあったでしょう。その一つひとつの積み重ねが、確かな力となって、あなたの中に息づいています。

入試の日、緊張するのは当たり前。でも、その緊張は「ここまで頑張ってきた自分への証」です。深呼吸して、今までの努力を信じてください。大切なのは、挑戦したあなたの勇気と成長です。

心から、みなさんの健闘を応援しています。

淑徳巣鴨でお会できる日を、楽しみにしています。

### ■学校説明会

令和7年  
12月13日(土)  
14:00~15:20

### ■入試対策説明会

令和8年  
1月11日(日)  
10:00~11:20

### ■入試日程

《第1回午前》2月1日(日)  
一般入試〔2科目〕  
《第1回午後》2月1日(日)  
スカラシップ入試〔4科目〕  
または〔2科目〕  
《第2回午前》2月2日(月)  
未来力入試〔総合〕または  
〔算数1科目〕

《第2回午後》2月2日(月)  
スカラシップ入試〔4科目〕または〔2科目〕  
《第3回午前》2月3日(火)  
スカラシップ入試〔4科目〕または〔3科目〕  
または〔2科目〕  
《第3回午前》2月4日(水)  
一般入試〔2科目〕

## 駒込中学校

〒113-0022 東京都文京区千駄木 5-6-25

TEL: 03-3828-4141

<https://www.komagome.ed.jp/>



最近、月を見上げたことはありますか。都会の生活をしていると季節感がうすれま

す。大切なのは春夏秋冬の季節の流れを心に刻んで大きくなることです。そうすることによって、樹木の年輪と同じように、刻まれた歳月が幹となり、自分を力強く支えてくれるからです。

受験勉強がちょっとつらくなった時、夜風にふかれながらお月様を見上げるとよいですね。うさぎがお餅つきをしていますよ。地上の草花も月の光をあびて輝いています。昔は満月の光で影踏み遊びをしたものです。お勉強は大切です。でも、もっと大切なもの、それは自分を主人公とした物語を月の光の中でつむぎだすことです。駒込中学はそういった生徒の学び舎です。生徒が百人いれば百通りの素敵な物語が生み出される学校です。多様性を認めあうとはそういうことです。なりたい自分になればいい、本校は君の夢を応援します。

■合格力UP入試トライアル 1月18日(日) 10:00~11:30





# 国士館中学校

〒154-8553 東京都世田谷区若林 4-32-1

TEL: 03-5481-3114

<https://jhs.kokushikan.ed.jp>



受験生のみなさんは今、どんな場所、どんな時にこの文章を読んでいるのでしょうか。

国士館中学校の生徒たちは国内語学研修や防災実習に取り組んでいます。

語学研修や防災実習など、国士館中学校では「体験」することをとても大切にしています。自分の体を通して体験することは時には予測していなかったことにぶつかることがあります。それをどうやって乗り越えるのかは生徒たち「ひとりひとりの力」と「仲間との協力」です。

受験生のみなさんがこれから挑戦する「受験」もひとつの「体験(経験)」です。私たち国士館中学校は「生徒たちが経験すること」に無駄なことはひとつもない」と考えます。今、受験生のみなさんが頑張っていることは「意味のある体験(経験)」です。将来のみなさんの「力」になります。

みなさんがこの挑戦を経て新入生として国士館中学校の門をくぐる時を、在校生と私たち教員はひとつの「体験(経験)」を乗り越えた仲間として楽しみに待っています。

## ■説明会日程

12月20日(土)

第3回入試説明会・

第1回入試教科解説会  
(6年生対象)

## ■入試日

第1回2科目(国・算)

2月1日(日)午前

第4回自己アピール(プレゼン型)

第2回2科目(国・算)

2月2日(月)午前

2月4日(水)午前

第3回2科目(国・算)

2月2日(月)午後

第5回2科目(国・算)

2月4日(水)午後

第6回2科目(国・算)

2月5日(木)午前



# 城西大学附属城西中学校

〒171-0044 東京都豊島区千早 1-10-26

TEL: 03-3973-6331

<https://josaigakuen.ac.jp/>



受験生の皆さんへ

いよいよ受験のシーズンが訪れてきました。皆さんは学校の勉強とあわせて、夜遅くまで塾に通ったり、休みの日も出かけた気分をぐっと我慢して机に向かったりと、本当に毎日頑張っていることでしょう。

そんな皆さんへ「人生を一日に例える」方法をご紹介します。自分の年齢を「3」で割ると、皆さんが今、一日の中でおよそ何時間くらいなのか分かります。30歳の人には10時です。42歳の人には14時です。私はもう17時を過ぎましたので、夕食は何を食べようか、そのあとは好きな映画でも見ようか・・・そんな時刻です。

それに比べて、皆さんはまだ朝の4時です。これから顔を洗って、何を着て、何を食べて、どんなものをカバンに詰めて、どこへ出かけていきますか?何をしたいですか?どんな一日にしたいですか?自分の大切な「一日」をどんな「一日」にしたいですか?

15歳でもまだ5時、18歳でもまだ6時です。十分な計画と準備をすることで、「自由な一日」の中身が大きく変わっていくことでしょう。一日しかないこの貴重な時間を、素晴らしいものにすべく受験という「準備」をしているのかもしれないね。

まだ4時の皆さん、あせる必要はありません。しっかりと落ち着いて忘れ物のないよう準備をして下さいね。城西中学校は皆さんの6時までを、しっかりとサポートします。そして、皆さんが素晴らしい一日を過ごすことができますようにと、皆さんの今を応援しています。

■中学入試説明会 1月17日(土) 14:30~





# 日本大学豊山中学校

〒112-0012 東京都文京区大塚 5-40-10

TEL: 03-3943-2161

<https://www.buzan.hs.nihon-u.ac.jp/>



目標に向かって頑張っている皆さんへ

皆さん、こんにちは。毎日の勉強は大変ですか? 「イヤだなあ」と思いながら取り組んでいると、辛くなってしまうよね。それでも、自分の未来のために頑張ろうとしている皆さんは、それだけで本当に立派です。

本校にも、そうやって自分の目標のために、今も頑張っている先輩たちがたくさんいます。彼らの言葉を一部お届けしますね。「小学生の時、たくさん計算問題を解いてきたから、なんだか数学には自信があるんだよね。」(高校3年生)「『字を丁寧に書きなさい』ってずっと言われてきたから、それが当たり前になってる。今では字を褒められることもあるんだ。」(高校1年生)「日本史に興味を持ち始めたのって、今思えば中学受験の勉強がきっかけだったかも。あの時の勉強が役に立っているのかな。」(高校1年生)

「大変だな」と思うことも、続けていれば必ず力になります。そして、その中に自分の「好き」や「得意」をみつけていくことができます。皆さんは、やる気になれば私たちが想像する以上に大きく成長できる力を持っています。先生たちはこの学校で、そんな先輩たちをたくさん見てきました。

今の勉強や努力、そして悩んだ経験は、決して無駄にはなりません。すべてこれからの皆さんの大切な「糧(かて)」になっていきます。

しっかり食べて、しっかり休んで、楽しい未来をつかみ取りましょう。頑張る皆さんを、先生たちも、そして先輩たちも心から応援しています。「豊山で待ってるよ!」(在校生より)

■入試説明会 12月13日(土) 要予約 入試解法ミニ講座あり



# 普連土学園中学校

〒108-0073 東京都港区三田 4-14-16

TEL: 03-3451-4616

<https://www.friends.ac.jp/>



受験生の皆さん、いよいよ入学試験の日が近づいてきましたね。これまでの道のり

は一人一人異なりながらも、それぞれがつらいことも楽しいことも経験してきたという点では変わらない、貴重な時間だったと思います。しかし、入試とは可否を分けるという厳しい側面を持っていることもまた事実です。不合格になってしまうことを心配している人もいるかもしれません。

けれども、入試は最終目標ではありません。私たちの学校が教育の基盤としているキリスト教フレンド派には、「万人に神の種が宿っている」という考え方があります。それは言い換えれば、全ての人間に必ず可能性が秘められているということです。しかしそれはあくまで種ですので、皆が同じ時、同じ機会に芽吹くとは限らないのです。

入試は長い人生の中では一つの通過点にすぎません。結果はどうあれ、受験勉強を通して得たものは確実に皆さんの中に残ります。そして何よりも、全ての人には神の種が宿っているのです。それが必ず芽吹くことを信じ、がんばって下さい。

- 説明会日程 入試解説会 12月 8日(月)~ 4教科入試過去問題の解説動画をメール配信します。  
入試相談会 1月10日(土) 各教科作問担当者に入試についてご相談いただけます。
- 入試日程 <1日午前4科> 2月 1日(日) 4科 <1日午後算数> 2月 1日(日) 算数  
<2日午後2科> 2月 2日(月) 2科 <4日午前4科> 2月 4日(水) 4科





## 女子聖学院中学校

〒114-8574 東京都北区中里3丁目12番2号

TEL: 03-3917-2277 (代表) 03-3917-5377 (広報室直通)

<https://www.joshiseigakuin.ed.jp/>



受験生のみなさん、いよいよ入試本番を迎えますね。どうか健康に留意してお過ごしください。「中学受験」という未知のものに挑戦し、ここまで辿り着いたあなたに心からのエールを送ります。

女子聖学院は、キリスト教に基づいた教育を120年間続けてきた学校です。どんなに世の中が変わっても、それぞれの置かれた場において、神様より与えられた才能や力を活かし、他者のためにその力を差し出すことができる女性となれるよう、生徒を励まし続けています。女子聖の生徒たちは、どんな困難な時も、互いを励まし合いながら「いま」を楽しみ明るさを持っています。受験生のみなさんが、来年度から一緒に女子聖を創る仲間に加わってくださることを、心待ちにしております。

最後に、これから「中学受験」に挑むみなさんへのエールに代えて、一つの聖句を送ります。どうかみなさんの努力が実り、道が開かれることを心よりお祈りいたします。

「わたしたちは知っているのです、苦難は忍耐を、忍耐は練達を、練達は希望を生むということを。

希望は私たちが欺くことはありません。(ローマの信徒への手紙5章)」

■入試直前説明会 1月10・17日(土) 10:00~11:00

入試前最後の説明会になります。

説明会后、個別相談、校内見学も実施いたします。

## 晃華学園中学校

〒182-8550 東京都調布市佐須町5-28-1

TEL: 042-482-8952

<https://jhs.kokagakuen.ac.jp/>



みなさんの心にもクリスマスの光が届きますように

受験生のみなさん、みなさんは、中学入試に向けて、これまで本当にたくさんの経験をしてきましたね。自分の力を伸ばそうと、一生けんめい努力してきたことを、どうか誇りに思ってください。がんばったことそのものが、とても素晴らしいことなのです。

先生から新しいことを教えてもらったり、自分の力で「わかった!」という喜びを感じたり、お友だちといっしょに悩んだり笑ったりしながら学んできた時間は、きっと楽しくて、うれしいものだったのではないのでしょうか。そうした時間は、数字ではあらわせない、大切な宝物です。そんな経験ができたことに、心から感謝しましょう。そして、みなさんの挑戦を応援してくれた人たちにも、ありがとうの気持ちを伝えましょう。クリスマスの時期は、感謝の言葉を届けるのにぴったりです。きっと、気持ちがすっきりして、残りの受験生活も前向きに過ごせると思います。

試験の日に力をしっかり出せるように、これからは生活のリズムを大切にして、手洗いやうがいをこまめにして、元気な体で試験にのぞみましょう。

そしてもうひとつ。「天は自ら助ける者を助ける」という言葉があります。自分の力で一步を踏み出す人には、きっとその歩みに応えてくれる何かがあります。みなさんが積み重ねてきた努力は、その一步です。その一步が、未来を開く扉になることを、心から願っています。

■第3回入試説明会(予約制) 12月6日(土) 14:15~15:35

■入学試験 第1回:2026年2月1日(AM・4科)／第2回:1日(PM・2科)／第3回:2日(AM・4科)





## 共立女子第二中学校

〒193-8666 東京都八王子市元八王子町1-710

TEL: 042-661-9952

<https://www.kyoritsu-wu.ac.jp/nichukou/>



「誰もがセルフリーダーシップを発揮し、自分らしい物語を紡ぐ。」

これは本校の掲げるビジョンです。八王子の丘陵に都内有数の広大なキャンパスを持つ共立女子第二中学校は、まもなく140年を迎える女子教育のバイオニア「共立女子学園」を母体とする学校です。

7万冊を超える蔵書を誇る図書館、ワンフロアに広がる理科実験室群、400Mトラックを有する総合グラウンドに9面テニスコート。私たちは、このような恵まれた環境のキャンパスでリベラルアーツ型の「体験重視の学び」を実践し、未来を主体的に切り開ける自立した女性を育てています。卒業生の現役進学率も毎年95%を超え、他大学と共立女子大学にはおよそ6:4の割合で進学します。雲がつかめるほど空に近いキャンパスで、誰もがセルフリーダーシップを発揮し、自分らしい学校生活の物語を紡いでいけるでしょう。

受験生の皆さん、4月からの新しい学校生活への期待を胸に抱き、ぜひ最後まで受験を頑張ってください。皆さんのご健闘をお祈りしています。共立女子第二中学校はすべての受験生を応援しています！

■入試体験・入試説明会 2025年12月21日(日) 9:30~12:00

■入試説明会 2026年1月7日(水) 10:00~11:30



## 桐蔭学園中等教育学校

〒225-8502 神奈川県横浜市青葉区鉄町1614 番地

TEL: 045-971-1411

<https://toin.ac.jp/ses/>



受験生のみなさんへ

受験生のみなさんは今まさに充実した学習を進めているのではないのでしょうか。毎日がんばっている勉強は志望校合格だけではなく実りを確実にみなさんにもたらしめています。

勉強をして何か新しいことを知ったり、考える力や表現する力を伸ばしたりすることは、それまでの自分と異なる新しい自分になるということなのです。そして明日はその新しい自分がまた成長をして、さらに新しい自分になっていく……。そうやって少しずつ、みなさんが将来に夢見ているようなすてきな自分になっていきます。

今向き合っている受験勉強も、そのような成長の一步一步だと考えれば、少しつらいときがあっても乗り越えていけるのではないのでしょうか。

桐蔭学園中等教育学校は共学化してからまだ7年目です。4月から通学用のリュックサックが新しくなりますが、それも生徒会で話し合って決めました。みなさんも生徒が主役の学校づくりにぜひ参加してください。

中等教育学校での6年間は新しい学びと出会い、新しい仲間と出会い、そして新しい自分と出会っていく日々になります。これから寒くなっていきますが、春からの楽しい学校生活を思い描きながら、毎日の勉強に励んでください。

桐蔭学園中等教育学校 校長 玉田裕之

■説明会日程 入試体験会・入試説明会 12月13日(土) 9:30~

学校説明会(6年生対象) 2026年1月17日(土) 10:30~





## 自修館中等教育学校

〒259-1185 神奈川県伊勢原市見附島 411

TEL: 0463-97-2100

<https://www.jsk.kojo.ed.jp>



みなさんは今、どんな気持ちで机に向かっていますか。ちょうどいいくらいの緊張感を持って過ごすことができたらいいですね。

自修館の教育目標である「自学自修実践」とは、『学び続ける力』『考え抜く力』『チャレンジする力』です。受験に向けて日々努力を続けているみなさんは、その第一歩を踏み出しています。勉強の中で、つまずくことがあったり、思うようにいかなかったりする瞬間もあるでしょう。しかし、そのような時こそ、自分自身で粘り強く問題に向き合い、目標に向かって前進していく力を育む絶好の機会としましょう。積み重ねは大きな力となります。例えば、難しい問題をどうにか解けた時の喜びや、一つの単元をやり終えた達成感は、みなさんの自信につながります。

受験当日は、そうした日々の積み重ねを振り返り、自分を信じて挑んでください。この試練を乗り越えた経験は、みなさんの未来を切り拓く大切な宝物になるはずです。どんな結果であっても、あなたの成長を支える一歩として大切にしてください。努力を続ける力こそが、未来への鍵となります。

自修館は、みなさんを心から応援しています！

■入試日程 2/1(日)AM/PM、2/2(月)AM/PM、2/3(火)PM、2/5(木)AM



## 湘南学園中学校

〒251-8505 神奈川県藤沢市鶴沼松が岡 4-1-32

TEL: 0466-23-6611

<https://www.shogak.ac.jp/highschool/>



受験生の皆さんへ

いよいよ受験本番の季節を迎えます。これまでの努力を思い出すと、不安や緊張だけでなく、自分がここまで頑張ってきた誇りも感じていることと思います。大切なのは、最後まで自分を信じることです。受験は決して「特別な日」ではありません。これまで積み重ねてきた日々の延長線上にある“ひとつの機会”です。結果よりも、その過程で学び、成長した自分を大切にしてください。

思うようにいかない日もあったかもしれません。それでも前を向いて歩いてきた皆さんの姿は、本当に立派です。これまで支えてくれた家族や友人、先生方への感謝を胸に、いつもの自分で挑みましょう。努力は必ず自分の中に力として残り、次の扉を開く原動力になります。

どうか体調を整え、笑顔でその日を迎えてください。皆さんの未来が、春の光のように明るく温かいものとなることを心から願っています。

■説明会日程など 12/13(土) 第2回入試説明会<6年生限定> 9:30~12:30  
1/10(土)、1/17(土) 入試直前ミニ説明会





# 相洋中学校

〒250-0045 神奈川県小田原市城山 4-13-33

TEL: 0465-23-0214

<https://sjh.soyo.ac.jp>



受験生の皆さん、こんにちは。

寒さが一段と増してきました。受験生の皆さんにとってはここからが正念場ですね。本番が近づいてくると焦りや不安が強くなっていくかもしれません。そんな時は、今まで取り組んできたノートや問題集を机に並べてこれまでの努力を振り返り、自分をたくさんほめてあげてください。自信が取り戻せるはずです。また、中学生になった自分の姿を想像し、前向きな気持ちで机に向かうようにしましょう。今している努力が報われる日が近づいてきていると信じてください。

試験当日は、解き方が思いつかない問題や初めて出会う問題があると焦ってしまうかもしれません。そんなときは深呼吸をして気持ちを落ち着かせましょう。何か糸口が見つかるかもしれません。それでも解けそうにない場合は、思いきって飛ばして次の問題に行ってしまうのも1つの作戦です。入試では必ずしも満点を取る必要はありません。時には割り切りも必要です。できる問題を確実に得点に結び付けていけば、必ず合格に近づくはずです。

今まで努力してきた自分の力を信じ、入試当日にすべての力が発揮できることを願っています。

「一人ひとりが輝くステージ」がある相洋中学校で、皆さんとお会いできることを楽しみにしています。

**■第2回入試説明会** 12月7日(日) 10:00より  
模擬入試体験・問題の解説&ワンポイントアドバイス・入試直前Q&A  
対象は6年生(要予約)



# 桐光学園中学校

〒215-8555 神奈川県川崎市麻生区栗木 3-12-1

TEL: 044-987-0519

<https://www.toko.ed.jp/high/>



受験生の皆さんへ 入試日は2月1・2・3日です。例年同じ傾向の問題を数多く出題

しています。ホームページに掲載している過去問を使い、オンライン入試問題説明会を繰り返し視聴し、下記の教科長のワンポイントアドバイスとともに対策してください。また、判断する材料が増えることで優遇ができますので、複数回受験をお勧めします。皆さんが「全力を出し切った」と胸を張って言える受験となることを祈念しています。 広報部長 井戸 大  
○国語…記述問題は筆者の主張を見つけること、登場人物の心の動きをとらえることも大切ですが、何より「ていねいに書く」ことが一番です。できるだけ過去問の解答用紙に書く練習をすると良いですね。応援しています! 教科長 朝留 和洋  
○数学…過去問を解き、解き直しをしっかりとしていきます。正確な計算力を身につけた上で、よく出ている問題の対策をしましょう。また、問題文の読み間違いなどがないように意識しましょう。応援しています。教科長 水村 真也  
○社会…細かい知識を知っているかどうかは、合否にあまり関係ないように思います。基本的知識の問題を取りこぼさないこと、基本的知識をもとにしっかりと考えられることが大切です。過去問でトレーニングをしましょう。教科長 江本 大輔  
○理科…日頃の基本的な学習を大切に、問題文を正確に読み取る力や計算によって答えを導き出す力を身につけましょう。過去問にも積極的に取り組み、ヒントや重要なポイントを見つけ出す練習を重ねることが大切です。教科長 秋葉 大輔

**■オンライン入試問題説明会** 12月6日(土)配信スタート WEB予約

ホームページからお申し込みください。帰国生入試、中学入試共にURLを配信いたします。

予約は  
HPにて







## 藤嶺学園藤沢中学校

〒251-0001 神奈川県藤沢市西富 1-7-1

TEL: 0466-23-3150

<https://www.tohrei-fujisawa.ed.jp/>



中学入試に挑む受験生へ

間もなく始まる中学入試に臨む皆さん、こんにちは。

今は期待や不安、緊張など、さまざまな気持ちが入り交じっていることでしょう。不安や緊張を感じたら、まず「深呼吸」をしてみてください。息をゆっくり吐き出せば、心が落ち着き、自然に新しい力が湧いてきます。

本校の校訓は「勇猛精進」です。勇気をもって挑み、努力を惜しまない。その姿勢こそが未来への道を開きます。これまで積み重ねてきた学び、支えてくれた家族や仲間が存在が、きっと皆さんの背中を押してくれるはずです。仲間の頑張る姿を思い出し、自分の力を信じてください。努力の先には、必ず成長と出会いがあります。

入試はゴールではなく、新たなスタートです。どんな結果であっても、挑戦したこと自体が大きな成長です。これまで支えてくれた人々への感謝を胸に、一步を踏み出しましょう。中学入試という関門の先には、皆さんが描く新しい世界が広がっています。勇気をもって挑戦してください。皆さんの健闘を心からお祈りします。

藤嶺学園藤沢中学校 学校長 林 学

■説明会日程 12月20日(土) 入試問題対策説明会 10時半～

藤嶺藤沢受験者必見！入試問題の傾向と対策を、問題を作成した先生方が解説します。



## サレジオ学院中学校

〒224-0029 神奈川県横浜市都筑区南山田 3-43-1

TEL: 045-591-8222

<https://www.salesio-gakuin.ed.jp/>



受験生のみなさん、入試本番をひかえ毎日勉強を頑張っていることと思います。今日

日はみなさんに3つばかりメッセージを送りたいと思います。「①中学受験は役に立つ」「この勉強役に立つの？」と思うことがありますよね。でも受験勉強は中学に合格するためのものではなくて、中学での、さらにその先の学びのためにも役に立つものなんです。読むこと、書くこと、計算すること、覚えること、考えることは中学に入っても、さらにその先でもやっぱり使います。だから生涯の土台となる大切なものなのです。「②中学受験は家族に感謝するきっかけ」「えっありえない。いつも親に勉強勉強って言われているのに」とムツとするかもしれません。でも考えてみてください。なぜ家族の人は君が勉強できるように色々心を配っているのでしょうか？それはみなさんが保護者の方にとってかけがえのない存在だからです。中学受験はそんな保護者の「こころ」に触れることのできる機会でもあります。「③中学受験は誰かのために役立つ自分作り」「突然言われても～何だかピンとこないなあ」と思ったかもしれません。でもあえて。勉強とは自分のため「だけ」にするのではなく、人のため、特に苦しんでいる人に役立つため「にも」するものです。戦争や飢饉がある世界の中で「グローバル人材」って困っている人を幸せにする人のことじゃないですか。以上3つ、ちょっと難しい話だったかもしれません。さああと少し、全力で駆け抜けていってください。みなさんのためにお祈りしています。

サレジオ学院中学校校長 鳥越政晴

■帰国生入試 1月11日(日)

■A試験 2月1日(日)

■B試験 2月4日(水)



## 湘南白百合学園中学校

〒251-0034 神奈川県藤沢市片瀬目白山 4-1

TEL: 0466-27-6211

<https://chukou.shonan-shirayuri.ac.jp/>



いよいよ入試が近づいてきましたね。真剣な皆さんの姿を想像すると、心から応援したい気持ちでいっぱいです。模試の結果に一喜一憂したり、不安になったりすることもあるでしょう。でも、どうか思い出ししてください。皆さんは今まで本当に一生懸命、努力を続けてきました。その頑張りこそが、揺るぎない力となっています。

一番大切なことは、その「今まで頑張ってきたこと」を信じることです。これまでの努力は決して裏切りません。試験当日は、いつもの自分の力を発揮することだけを考え、自信を持って臨んでください。

不安になったときや、疲れたと感じたときは、少しペンを置いて深呼吸をしてみましょう。頭を休ませ、心と体をリラックスさせることも、最高のパフォーマンスを発揮するためにはとても重要です。試験直前だからこそ、ゆっくり休む時間を大切にしてくださいね。

湘南白百合学園には、皆さんが学校生活を楽しみ、様々な活動や人との出会いを通じて、自分なりの世界を見つけられるような学びの場がたくさん用意されています。皆さんと一緒に学べる日を心から楽しみにし、教室でお会いできることを待っています！

■入試直前説明会 12月6日(土) 9:30~11:30

■入試日程 2月1日(日) 午後:算数・国語1教科入試 2月2日(月) 午前:4教科入試・英語資格入試

## 聖和学院中学校

〒249-0001 神奈川県逗子市久木 2-2-1

TEL: 046-871-2670

<https://www.seiwagakuin.ed.jp>



受験生の皆さま、ここまで精一杯努力され、長かった受験勉強のゴールが見えてきたかもしれません。しかしながら、私たちはそれをスタートラインと考えます。お一人おひとりが描いている理想の自分や憧れの日々へのスタートです。ここから未来へとつながる道が続いています。このような時期だからこそ、少し先の道を眺めながら深呼吸をする瞬間もどうか大切にしてください。

聖和学院では、カナダ・オーストラリア等へのバーチャル留学やイングリッシュキャンプをはじめ英語とICTを活用し、主体的に学べる様々なプログラムがあります。それらを通して、今描いていた夢に近づいているお友達も、新たな夢を抱きだしたお友達もいます。受験は夢への第一歩かもしれませんね。最後まで自分らしく臨んでください。どうか皆さんが最高のコンディションでスタートラインに立てますことを心からお祈り申し上げております。そして、そこからはじまる夢への道のりを今もこれからも応援しています。





## 北鎌倉女子学園中学校

〒247-0062 神奈川県鎌倉市山ノ内 913

TEL: 0467-22-6900

<https://www.kitakama.ac.jp/>



受験生のみなさん

いよいよ入学試験本番が近づいてきましたね。

不安や緊張でいっぱいになることもあるかもしれません。そういった思いを抱くのはたくさん努力したからこそだと思います。

試験当日は合格のイメージを持って、これまでの積み重ねのすべてを出し切れるように、自信を持って臨んでください。心から応援しています。

北鎌倉女子学園では「のびやかな自立した女性を育む」という教育方針のもと、ネイティブの先生とたくさんお話ができるイングリッシュルームをはじめとして、みなさんの好きなことや得意なことを伸ばすことができる環境が整っています。体育祭や文化祭などの盛りだくさんな行事を通して優しい友達との輪を広げられます。

4月から、みなさんと一緒に楽しい学校生活が過ごせることを楽しみにしています。

■学校説明会 12月20日(土) 10:00~11:30(プログラミング入試体験あり)  
1月10日(土) 10:00~11:30

※詳細はHPをご覧ください



## 聖セシリア女子中学校

〒242-0006 神奈川県大和市南林間 3-10-1

TEL 046-274-7405

<https://www.cecilia.ac.jp/>



毎日がんばっている受験生のみなさん、もう少して入試本番ですね。今はいろいろ

とつらいことやがまんすることなどがあるかもしれません。しかし、聖書の一節に「求めなさい。そうすれば、与えられる。」とあるように、努力は必ず報われます。今まで一生懸命勉強してきたことが、きっとあなたを勇気づけてくれるでしょう。どうぞ自信をもって試験当日を迎えてください。

また、試験当日に良いコンディションで臨めるように、健康に気を付けることが大切です。これから入試までは規則正しい生活を心がけ、手洗い・うがいをこまめに行い、また適度な運動で心身ともにリフレッシュするなどが良いと思います。そうすればきっとみなさんの本来持っている力を発揮できるでしょう。また、もしも当日具合が悪くても心配はいりません。保健の先生にみてもらいながら、別の教室で受験することもできます。試験当日はどの教室も暖かくして待っています。

それでは、どんなときも温かく見守ってくれる家族への感謝の気持ちを忘れずに、どうぞ最後まで力を尽くしてください。良い結果が得られますように、心からお祈りいたします。





# 聖園女学院中学校

〒251-0873 神奈川県藤沢市みその台1-4

TEL: 0466-81-3333

<https://www.misono.jp/>



ごきげんよう。

入学から半年が過ぎ、早くもベテラン聖園生の顔をしている中学1年生からあなたへ、とっておきのメッセージです！  
今できることを少しずつ積みかさねながら、素敵なクリスマスをお迎えください。

◆毎日の小さながんばりを大切に

ノートに書いたこと・読んだ本・ちょっと難しい問題と向き合った時間・・・その全部が未来の自分の力になっているよ！  
ときどき不安になったり、うまくいかない日もあるかもしれないけれど、それでも投げ出さずに前を向いて進めば、  
ちゃんと道は開けるから大丈夫！

◆休むのも大事

おいしいものを食べたり、家族や友達と話したりして、リフレッシュする時間を大切にしてください。

自分を信じて、一歩ずつ前に進めば、きっと夢に近づけます。自分のペースでがんばってください。

◆試験会場の下見をしておこう

「私はここに来たことがある」と思うだけで、当日の安心感が違います。緊張には強いタイプだから平気！という人も、  
試験がはじまった瞬間の空気は特別です。場所だけでも慣れておいてください。

■クリスマス行事 12月19日(金)PM (終了後、個別相談会を開催いたします)

■授業・校内見学会(6年生対象) 1月15日(木)10:00~11:30

※予約はHPより



# 横浜女学院中学校

〒231-8661 神奈川県横浜市中区山手町203

TEL: 045-641-3284

<https://www.yjg.y-gakuin.ed.jp/>



受験生の皆さんへ

受験が近づく中で、不安や緊張を感じている人もいるかもしれません。このメッセージが、みなさんの心を少しでも温め、  
背中を押すことができれば幸いです。

まずは、ここまで本当にお疲れさまでした。日々、努力を重ねることは決して簡単なことではありません。みなさんはその壁を乗り越えてきました。その努力はこれからの人生において大きな力になってくれることでしょう。横浜女学院では、チャレンジする心を大切にしています。中学受験は特別なチャレンジであり、自分自身を成長させる貴重な機会です。自分を信じて、  
ポジティブな気持ちで本番に臨んでください。横浜女学院では受験生の皆さんが安心して受験を迎えることができ、全力を出すことができるように様々なしくみでサポートしていきます。

体調管理には十分気を付けて、元気な心と体で大切な日を迎えてください。みなさんの勇気あるチャレンジが、素晴らしい結果を生むことを心から願っています。「Seek the highest.」。自分を信じ、高みを目指していきましょう！

■学校説明会 12月13日(土) 9:15~12:00 6年生:入試体験(国・算2科目)

5年生以下:クリスマスグッズづくり

1月10日(土) 8:15~12:30 6年生:入試体験(4科目・2科目)





## 栄東中学校

〒337-0054 埼玉県さいたま市見沼区砂町 2-77

TEL: 048-666-9200 (アドミッションセンター)

<https://www.sakaehigashi.ed.jp/>



栄東では、個性と応用力を育むという観点からアクティブ・ラーニング(AL)を導入しています。これは、課題研究やグループワーク、ディスカッション、プレゼンテーションなど、生徒たちの能動的な学習を取り込んだ授業の総称です。自ら課題を見つけ、それを解決していく能動的な学びを積極的に取り入れ、すべての授業を学習者中心の視点から展開していくことで、自立的な学習態度を身につけることができるとともに、学習内容の確かな定着が期待できます。

通常授業(校内AL)では、校外学習(校外AL)への発展を意識して、相互に連動した授業を行います。さらに、教科・科目間の枠を越えた横断的授業を行い、幅と奥行きのある学習を「学問」へ昇華するよう追求しています。

校内ALでは、事前に習った文法文型事項や語彙力を駆使し、英語や日本語を用いてディベートやプレゼンテーションを行うことで、他者に伝える表現力を着実に身につけることができ、校外ALでは、テーマを考え、的確な仮説を立て、資料を集めて自らの考えをまとめ、論証していく力を培うことができます。

栄東は、ALを通して現代社会で活躍するために必要な「生きる力」を育むことを目標とする学校です。ぜひ、お待ちしております。

**■入試日程** I入試(東大・難関大) 1月10日(土)、II入試(難関大) 1月11日(日)  
東大特待 1月12日(月)、III入試(東大・難関大) 1月16日(金)



## 片山学園中学校

〒930-1262 富山県富山市東黒牧 10

TEL: 076-483-3300

<https://www.katayamagakuen.jp/>



受験生のみなさん、志望校に向けて順調に学習は進んでいますか?「中学受験」に取り組んできた経験は、将来多様な社会を突き進んでいくみなさんの大きな力の源となることでしょう。

片山学園中学校・高等学校は学生寮がある中高一貫校で、東京大学・国公立大学医学部を始めとした難関大学への高い現役合格者を誇っています。また、学園祭・体育大会・海外語学研修など、様々な学校行事を通して頑張るみなさんを応援する自由な雰囲気のある学校です。

片山学園中学校は東京・名古屋・大阪でも入試を実施しています。特待生制度もあります。詳しくはお気軽にお問い合わせください。

来年の桜が見頃の季節にみなさんと素晴らしい時間を共有できることを職員・在校生一同楽しみにしています。

**■入試日程** ※詳細は学校ホームページをご覧ください。  
国内入試…1月 7日(水) 東京・名古屋・大阪 各会場  
一般入試…1月18日(日) 本校会場(片山学園中学校)





# 金沢学院大学附属中学校

〒920-1393 石川県金沢市末町10

TEL: 076-229-8801

<https://www.kanazawa-gu.ac.jp/jhs/>



受験生の皆さんにとっては、入試が近づくとつれ、心配や不安で落ち着かない気持ちになることもあるかと思います。そんな時、もう少し自分の気持ちが強くなって、心配や不安に打ち克ちたいと願うのは当然のことです。

でも、メジャーリーグで活躍しているプロ野球選手のダルビッシュ有は強い気持ちを無理に持たなくてもよい、と言っています。たとえ結果が出なくても、強い気持ちでそれを乗り越えるのではなく、そんな悪い結果は受け流して、目の前の今やるべきことに意識を集中して取り組みさえすれば、自分の能力を最大限に発揮できると言っています。

心配や不安があってもそれに引きずられず、そこは開き直って進んで行きましょう。

未来はどうかかなんて分からないし、過去は変えられない。自分で何とかできるのは、今日の前にあることです。

「未来のこと考えない、過去のこと考えない、今ここに集中する」(ダルビッシュ有)

## ■令和8年度入試 入試 I (県外)

試験日 2026年1月5日(月) 出願期間 2025年12月8日(月)～12月22日(月)

合格発表 2026年1月8日(木)

試験会場 東京会場 (アルカディア市ヶ谷)

東京都千代田区九段北4丁目2-25

愛知会場 (ウインクあいち)

愛知県名古屋市中村区名駅4丁目4-38

京都会場 (TKPガーデンシティ京都タワーホテル)

京都府京都市下京区東塩小路町721-1

私学の魅力がわかる

**NettyLand**

—ネッティランド—

## 受験生応援特設ページ

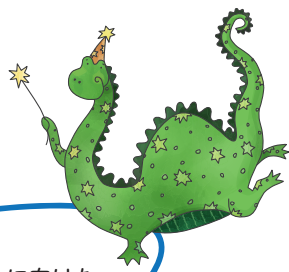

受験生に向けた  
応援動画・短冊メッセージ・  
応援メッセージを  
まとめてご覧いただけます！



がんばってください！

## 学校からの 応援メッセージ

志望校合格を目指すみんなにプレゼント！  
心のこもった応援メッセージが届きました。

読んでいだけで元気になれる  
ことばをお守りにしてください。





# 全国の学校からの短冊応援メッセージは こちら！



<https://www.netty.ne.jp/>



ここをクリック

がんばる受験生へむけて！

全国の私立中学校 **588** 校から  
応援メッセージ  
が届いています!!



メッセージを  
読みたい学校を  
クリック!

～読むだけで元気をもらえるメッセージ!!～

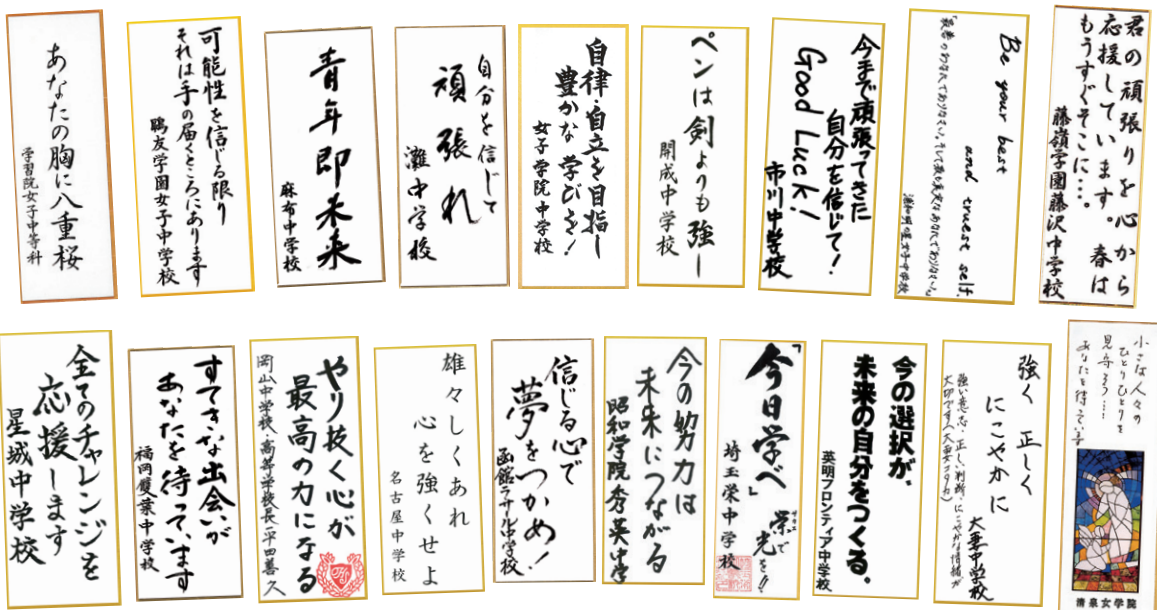

※画像は抜粋です。Web から色々な学校のメッセージを見てね!



# 学校からの短冊応援メッセージを掲載中!

🔍『Netty 短冊 2026』で検索!

NettyLandトップのバナーから  
短冊応援メッセージがご覧いただけます。  
お気に入りの学校のメッセージを印刷すれば、  
受験当日のお守りにもなります。

全国588校!



学校からの  
応援メッセージ



学校名横の「短冊」をクリック  
すると、短冊画像が表示・印刷  
できます。

## 短冊メッセージ 掲載校

翔凜中学校  
昭和学院中学校  
昭和学院秀英中学校  
西武台千葉中学校  
専修大学松戸中学校  
千葉日本大学第一中学校  
千葉明德中学校  
東海大学付属浦安高等学校中部  
東邦大学付属東邦中学校  
成田高等学校附属中学校  
二松学舎大学附属柏中学校  
日出学園中学校  
八千代松陰中学校  
流通経済大学付属柏中学校  
麗澤中学校  
和洋国府台女子中学校

### 東京都

青山学院中部  
麻布中学校  
足立学園中学校  
跡見学園中学校  
郁文館中学校  
上野学園中学校  
穎明館中学校  
英明フロンティア中学校  
江戸川女子中学校  
桜美林中学校  
鷗友学園女子中学校  
大妻中学校  
大妻多摩中学校  
大妻中野中学校  
海城中学校  
開成中学校  
開智日本橋学園中学校  
かえつ有明中学校  
学習院中等科  
学習院女子中等科  
川村中学校  
神田女学園中学校  
北豊島中学校  
吉祥女子中学校  
共栄学園中学校  
暁星中学校

文星芸術大学附属中学校

### 群馬県

桐生大学附属中学校  
樹徳中学校  
新島学園中学校

### 埼玉県

青山学院大学系属浦和ルーテル学院中学校  
浦和明の星女子中学校  
浦和学院中学校  
浦和実業学園中学校  
大妻嵐山中学校  
大宮開成中学校  
開智中学校  
開智未来中学校  
開智所沢中等教育学校  
春日部共栄中学校  
埼玉栄中学校  
埼玉平成中学校  
栄東中学校  
狭山ヶ丘高等学校附属中学校  
秀明中学校  
淑徳与野中学校  
城西川越中学校  
昌平中学校  
城北埼玉中学校  
西武学園文理中学校  
西武台新座中学校  
聖望学園中学校  
東京成徳大学深谷中学校  
東京農業大学第三高等学校附属中学校  
獨協埼玉中学校  
武南中学校  
星野学園中学校  
細田学園中学校  
本庄東高等学校附属中学校

### 千葉県

市川中学校  
暁星国際中学校  
光英VERITAS中学校  
国府台女子学院中学部  
芝浦工業大学柏中学校  
渋谷教育学園幕張中学校  
秀明大学学校教師学部附属秀明八千代中学校

### 北海道

遺愛女子中学校  
札幌大谷中学校  
札幌光星中学校  
札幌日本大学中学校  
函館白百合学園中学校  
函館ラ・サール中学校  
藤女子中学校  
武修館中学校  
北星学園女子中学校  
北嶺中学校  
立命館慶祥中学校

### 岩手県

盛岡中央高等学校附属中学校

### 宮城県

秀光中学校  
尚綱学院中学校  
仙台白百合学園中学校  
東北学院中学校  
古川学園中学校  
宮城学院中学校

### 福島県

石川義塾中学校  
磐城緑蔭中学校  
郡山ザベリオ学園中学校  
桜の聖母学院中学校  
東日本国際大学附属昌平中学校  
福島成蹊中学校

### 茨城県

茨城中学校  
江戸川学園取手中学校  
開智望中等教育学校  
常総学院中学校  
清真学園中学校  
土浦日本大学中等教育学校  
東洋大学附属牛久中学校  
茗溪学園中学校

### 栃木県

宇都宮短期大学附属中学校  
國學院大學栃木中学校  
作新学院中部  
佐野日本大学中等教育学校  
白鷗大学足利中学校



法政大学中学校  
宝仙学園順天堂大学系属理数インター  
本郷中学校  
三田国際科学学園中学校  
三輪学園中学校  
武蔵野中学校  
武蔵野大学中学校  
武蔵野東中学校  
※2026年4月より吉祥寺学園中等部

明治学院中学校  
明治大学付属世田谷中学校  
明治大学付属中野中学校  
明治大学付属八王子中学校  
明治大学付属明治中学校  
明星中学校  
明星Institution中等教育部  
明法中学校  
目黒学院中学校  
目黒日本大学中学校  
目白研心中学校  
八雲学園中学校  
安田学園中学校  
山脇学園中学校  
立教池袋中学校  
立教女学院中学校  
立正大学付属立正中学校  
和光中学校  
早稲田中学校  
早稲田実業学校中等部  
早稲田大学高等学院中学部  
和洋九段女子中学校

## 神奈川県

青山学院横浜英和中学校  
浅野中学校  
アレセイア湘南中学校  
栄光学園中学校  
神奈川学園中学校  
神奈川大学附属中学校  
鎌倉学園中学校  
鎌倉国際文理中学校  
鎌倉女学院中学校  
カリタス女子中学校  
関東学院中学校  
関東学院六浦中学校  
函嶺白百合学園中学校  
北鎌倉女子学園中学校  
公文国際学園中等部  
相模女子大学中学部  
サレジオ学院中学校  
自修館中等教育学校  
湘南学園中学校  
湘南白百合学園中学校  
逗子開成中学校  
聖光学院中学校  
聖セシリア女子中学校  
清泉女学院中学校  
聖ヨゼフ学園中学校

青稜中学校  
世田谷学園中学校  
創価中学校  
高輪中学校  
瀧野川女子学園中学校  
玉川学園中学部  
玉川聖学院中等部  
多摩大学附属聖ヶ丘中学校  
多摩大学目黒中学校  
中央大学附属中学校  
千代田中学校  
帝京中学校  
帝京大学中学校  
帝京八王子中学校  
田園調布学園中等部  
東海大学菅生高等学校中等部  
東海大学付属高輪台高等学校中等部  
東京家政学院中学校  
東京家政大学附属女子中学校  
東京純心女子中学校  
東京女学館中学校  
東京成徳大学中学校  
東京電機大学中学校  
東京都市大学等々力中学校  
東京都市大学付属中学校  
東京農業大学第一高等学校中等部  
東京立正中学校  
東星学園中学校  
桐朋中学校  
桐朋女子中学校  
東洋英和女学院中学部  
東洋大学京北中学校  
トキワ松学園中学校  
豊島岡女子学園中学校  
獨協中学校  
ドルトン東京学園中等部  
中村中学校  
日本工業大学駒場中学校  
新渡戸文化中学校  
日本大学第一中学校  
日本大学第三中学校  
日本大学第二中学校  
日本大学豊山中学校  
日本大学豊山女子中学校  
八王子学園八王子中学校  
八王子実践中学校  
羽田国際中学校  
広尾学園中学校  
広尾学園小石川中学校  
富士見中学校  
富士見丘中学校  
藤村女子中学校  
雙葉中学校  
普連土学園中学校  
文化学園大学杉並中学校  
文京学院大学女子中学校  
文教大学附属中学校

共立女子中学校  
共立女子第二中学校  
国立音楽大学附属中学校  
国本女子中学校  
慶應義塾中等部  
京華中学校  
京華女子中学校  
恵泉女学園中学校  
啓明学園中学校  
小石川淑徳学園中学校  
光塩女子学院中等科  
晃華学園中学校  
工学院大学附属中学校  
攻玉社中学校  
麹町学園女子中学校  
佼成学園中学校  
佼成学園女子中学校  
香蘭女学校中等科  
国学院大学久我山中学校  
国士館中学校  
駒込中学校  
駒沢学園女子中学校  
駒場東邦中学校  
桜丘中学校  
サレジオ国際学園中学校  
サレジオ国際学園世田谷中学校  
実践学園中学校  
実践女子学園中学校  
品川翔英中学校  
品川女子学院中等部  
芝中学校  
芝浦工業大学附属中学校  
芝国際中学校  
渋谷教育学園渋谷中学校  
自由学園中等部  
十文字中学校  
淑徳中学校  
淑徳巣鴨中学校  
順天中学校  
頌栄女子学院中学校  
城西大学附属城西中学校  
聖徳学園中学校  
城北中学校  
昭和女子大学附属昭和中学校  
女子学院中学校  
女子聖学院中学校  
女子美術大学付属中学校  
白梅学園清修中学校  
白百合学園中学校  
巣鴨中学校  
駿台学園中学校  
聖学院中学校  
成蹊中学校  
成城中学校  
成城学園中学校  
聖ドミニコ学園中学校  
成立学園中学校



平安女学院中学校  
洛星中学校  
洛南高等学校附属中学校  
立命館中学校  
立命館宇治中学校  
龍谷大学付属平安中学校

## 大阪府

アサンブション国際中学校  
上宮学園中学校  
追手門学院中学校  
追手門学院大手前中学校  
大阪教育大学附属池田中学校  
大阪教育大学附属平野中学校  
大阪薫英女学院中学校  
大阪女学院中学校  
大阪信愛学院中学校  
大阪星光学院中学校  
大阪青凌中学校  
大阪体育大学浪商中学校  
大阪桐蔭中学校  
大谷中学校  
開明中学校  
関西大倉中学校  
関西大学中等部  
関西大学第一中学校  
関西大学北陽中学校  
近畿大学附属中学校  
金蘭会中学校  
金蘭千里中学校  
建国中学校  
賢明学院中学校  
香里ヌヴェール学院中学校  
金光大阪中学校  
金光八尾中学校  
四條畷学園中学校  
四天王寺中学校  
樟蔭中学校  
常翔学園中学校  
常翔啓光学園中学校  
清教学園中学校  
清風中学校  
清風南海中学校  
相愛中学校  
高槻中学校  
帝塚山学院中学校  
帝塚山学院泉ヶ丘中学校  
東海大学付属大阪仰星高等学校中等部  
同志社香里中学校  
浪速中学校  
梅花中学校  
羽衣学園中学校  
初芝富田林中学校  
ブール学院中学校  
明星中学校  
桃山学院中学校  
履正社学園豊中中学校

浜松開誠館中学校  
浜松学芸中学校  
浜松日体中学校  
不二聖心女子学院中学校

## 愛知県

愛知中学校  
愛知工業大学名電中学校  
愛知淑徳中学校  
海陽中等教育学校  
金城学院中学校  
桜丘中学校  
椋山女学園中学校  
星城中学校  
清林館中学校  
聖霊中学校  
大成中学校  
滝中学校  
中部大学春日丘中学校  
東海中学校  
名古屋中学校  
名古屋葵大学中学校  
名古屋経済大学市邨中学校  
名古屋経済大学高蔵中学校  
名古屋国際中学校  
南山中学校女子部  
南山中学校男子部

## 三重県

暁中学校  
海星中学校  
皇學館中学校  
桜丘中学校  
鈴鹿中等教育学校  
セントヨゼフ女子学園中学校  
高田中学校  
津田学園中学校  
三重中学校  
四日市メリノール学院中学校

## 滋賀県

近江兄弟社中学校  
比叡山中学校  
一燈園中学校  
大谷中学校  
京都光華中学校  
京都国際中学校  
京都女子中学校  
京都精華学園中学校  
京都聖母学院中学校  
京都先端科学大学附属中学校  
京都橘中学校  
京都文教中学校  
同志社中学校  
同志社国際中学校  
同志社女子中学校  
ノートルダム女学院中学校  
花園中学校  
東山中学校

## 京都府

聖和学院中学校  
洗足学園中学校  
捜真女学校中学部  
相洋中学校  
中央大学附属横浜中学校  
鶴見大学附属中学校  
桐蔭学園中等教育学校  
東海大学付属相模高等学校中等部  
桐光学園中学校  
藤嶺学園藤沢中学校  
日本女子大学附属中学校  
日本大学中学校  
日本大学藤沢中学校  
武相中学校  
法政大学第二中学校  
聖園女学院中学校  
森村学園中等部  
山手学院中学校  
横須賀学院中学校  
横浜女学院中学校  
横浜翠陵中学校  
横浜創英中学校  
横浜隼人中学校  
横浜富士見丘学園中学校  
横浜雙葉中学校

## 新潟県

新潟第一中学校

## 富山県

片山学園中学校

## 石川県

金沢学院大学附属中学校  
星稜中学校

## 福井県

福井工業大学附属福井中学校

## 山梨県

駿台甲府中学校  
山梨学院中学校

## 長野県

佐久長聖中学校  
松本秀峰中等教育学校

## 岐阜県

鶯谷中学校  
岐阜聖徳学園大学附属中学校  
岐阜東中学校  
聖マリア女学院中学校  
多治見西中学校  
帝京大学可児中学校  
美濃加茂中学校  
麗澤瑞浪中学校

## 静岡県

加藤学園暁秀中学校  
静岡サレジオ中学校  
静岡聖光学院中学校  
静岡雙葉中学校  
聖隷クリストファー中学校  
東海大学付属静岡翔洋高等学校中等部  
日本大学三島中学校



福岡女学院中学校  
福岡大学附属大濠中学校  
福岡雙葉中学校  
福岡舞鶴誠和中学校  
明光学園中学校  
明治学園中学校

## 佐賀県

弘学館中学校  
佐賀清和中学校  
成瀬中学校  
東明館中学校  
龍谷中学校  
早稲田佐賀中学校

## 長崎県

海星中学校  
純心中学校  
青雲中学校  
精道三川台中学校  
長崎精道中学校  
長崎日本大学中学校

## 熊本県

九州学院中学校  
熊本マリスト学園中学校  
尚綱中学校  
文徳中学校

## 大分県

岩田中学校  
大分中学校

## 宮崎県

尚学館中学校  
日向学院中学校  
鵬翔中学校  
宮崎学園中学校  
宮崎第一中学校  
宮崎日本大学中学校

## 鹿児島県

池田中学校  
大口明光学園中学校  
鹿児島育英館中学校  
鹿児島修学館中学校  
鹿児島純心女子中学校  
鹿児島第一中学校  
志学館中等部  
ラ・サール中学校  
れいめい中学校

## 沖縄県

沖縄カトリック中学校  
沖縄尚学高等学校附属中学校  
興南中学校  
昭和薬科大学附属中学校

岡山理科大学附属中学校  
金光学園中学校  
山陽女子中学校  
就実中学校  
清心中学校

## 広島県

AICJ中学校  
盈進中学校  
英数学館中学校  
銀河学院中学校  
近畿大学附属広島中学校東広島校  
近畿大学附属広島中学校福山校  
山陽女子学園中等部  
修道中学校  
如水館中学校  
崇徳中学校  
ノートルダム清心中学校  
広島学院中学校  
広島三育学院中学校  
広島城北中学校  
広島女学院中学校  
広島新庄中学校  
広島なぎさ中学校  
福山暁の星女子中学校  
安田女子中学校

## 山口県

慶進中学校  
野田学園中学校  
梅光学院中学校

## 徳島県

徳島文理中学校

## 香川県

大手前高松中学校  
香川県藤井中学校  
香川誠陵中学校

## 愛媛県

愛光中学校  
済美平成中等教育学校  
新田青雲中等教育学校

## 高知県

高知学芸中学校  
清和女子中学校  
土佐中学校  
土佐塾中学校  
土佐女子中学校

## 福岡県

大牟田中学校  
九州国際大学付属中学校  
久留米信愛中学校  
敬愛中学校  
上智福岡中学校  
照曜館中学校  
西南学院中学校  
筑紫女学園中学校  
筑陽学園中学校  
中村学園三陽中学校  
東福岡自彊館中学校

## 兵庫県

愛徳学園中学校  
芦屋学園中学校  
小林聖心女子学院中学校  
近畿大学附属豊岡中学校  
啓明学院中学校  
賢明女子学院中学校  
甲南中学校  
甲南女子中学校  
神戸海星女子学院中学校  
神戸国際中学校  
神戸山手女子中学校  
神戸龍谷中学校  
三田学園中学校  
淳心学院中学校  
松蔭中学校  
親和中学校  
須磨学園中学校  
蒼開中学校  
園田学園中学校  
滝川中学校  
滝川第二中学校  
東洋大学附属姫路中学校  
灘中学校  
仁川学院中学校  
白陵中学校  
雲雀丘学園中学校  
報徳学園中学校  
武庫川女子大学附属中学校  
百合学院中学校  
六甲学院中学校

## 奈良県

育英西中学校  
聖心学園中等教育学校  
智辯学園中学校  
智辯学園奈良カレッジ中学部  
帝塚山中学校  
天理中学校  
東大寺学園中学校  
奈良育英中学校  
奈良学園中学校  
奈良学園登美ヶ丘中学校  
西大和学園中学校

## 和歌山県

開智中学校  
近畿大学附属新宮中学校  
近畿大学附属和歌山中学校  
智辯学園和歌山中学校  
和歌山信愛中学校

## 島根県

開星中学校  
松徳学院中学校

## 岡山県

朝日塾中等教育学校  
岡山中学校  
岡山学芸館清秀中学校  
岡山白陵中学校





# 充実した豊山生活を送る中1生からのメッセージ

男子校

## 日本大学豊山中学校

【学校HP】 <https://www.buzan.hs.nihon-u.ac.jp/>

〒112-0012 東京都文京区大塚5-40-10 Tel.03-3943-2161

最寄駅／メトロ有楽町線「護国寺駅」徒歩1分。

授業では数学が好きです。毎日、いろいろな科目で課題が出るので、家では1〜2時間は勉強するようにしています。先生がたは個性豊かでとても親しみやすいです。厳しくすべきところはしっかりと厳しく指導するというメリハリがあるのがいいですね。知識が幅広くて授業の教え方のレベルも高いので、勉強しても楽しいです。

進藤 中学では勉強だけでなく、小学校から続けていた卓球を頑張ったかったので、部活動が盛んな豊山に進学しました。入学してみると、男子校らしく気楽に付き合える仲間間に恵まれて、楽しい学校生活を送れています。

**勉強・部活・広報委員  
忙しくも充実した日々**



進藤智文くん(中1)  
卓球部／広報委員

豊山に入学して半年以上経つ中1生の2人に、学校生活の様子や豊山の魅力をインタビュー。豊山を志望する受験生への応援メッセージも語ってもらいました。

当日に向けた体調管理も大切です。受験当日は焦らずにリラックスすること。僕の場合、親が「緊張しなくていいよ」と言ってくれたことで、落ち着いて受験ができ、数学はほぼ完璧の出来でした。受験に向けてサポートしてくれた親の言葉は、すごく大事になっと思っています。

豊山では自分のやりたいことを自然体で追求できて、充実した学校生活が送れますよ。

僕は部活と並行して広報委員の活動をしていて、説明会などで受験生や保護者に学生生活を伝えたり、受験の相談に乗ったりしています。受験では、基礎をしっかりとやることが大事。特にこの時期は、過去問を繰り返し解いて、傾向をつかむようにすると良いと思います。

和気あいあいとした雰囲気  
調理実習



卓球部に打ち込む  
充実した日々を過ごす

勉強は、平日は登校してから朝の時間と、帰宅後30分程度やるようにしています。その代わり、土日は4時間しっかりと勉強して、文武両道を目指しています。

受験ではとにかく過去問をやること。3週間くらいあけて、もう一度同じ問題をやるというと思います。勉強に疲れたときはこまめに休憩を入れてリセットしたり、やる気が出ないときは思い切って寝て、気持ちを切り替えました。教科書や問題集に線を引くだけでなく、実際にたくさん問題を解くというと思います。

豊山では大勢の友だちとの楽しい学校生活が待っています。ぜひ頑張ってください。



新田達樹くん(中1)  
水泳部／広報委員

### ● INFORMATION ●

■ 中学入試説明会 ※要予約  
12月13日(土) 10:00〜12:00

※詳細は学校HP



入学してすぐにクラスにも打ち解けることができた



朝のブル掃除、放課後の練習とハードな日々も楽しい

豊山では大勢の友だちとの楽しい学校生活が待っています。ぜひ頑張ってください。





# 広々とした新校舎で行われた初めての文化祭

## ★女子校 品川女子学院中等部

[学校HP] <https://www.shinagawajoshigakuin.jp/>

〒140-8707 東京都品川区北品川3-3-12 Tel.03-3474-4048

最寄駅/京急本線「北品川駅」徒歩3分。JR東海道線 横須賀線・京急本線「品川駅」徒歩12分。JRなど「大井町駅」からバス10分「北品川」ほか。JRなど「五反田駅」からバス7分「ハツ山橋」徒歩5分。



文化祭の入口は普段生徒が登下校する玄関です。生徒の案を取り入れた庭があり、そこでは世界の物語を楽しく学びながら自身を見つめられます

これまで体育館で行っていたクラブの舞台発表を新しく完成した講堂でおこなえるようになったことが、今回の最大の変更点でした。そのおかげでコロナ禍と工事期間に休

### 新校舎開催での課題を「品女らしい」運営で克服

2025年に創立100周年を迎えた品川女子学院では新校舎が完成し、9月には完成後初の文化祭がありました。運営するのは1〜5年生(中1〜高2)の有志230名からなる文化祭実行委員会。校舎変更による苦労や工夫について、高校2年生の実行委員長に聞きました。



今回の文化祭では、受験生の皆さまに初めてカフェテリアでの食事もご体験いただきました。生徒が制作した動画が流れ、見ながら休憩していただきました

止していたフードコートを体育館に設置することができ、その運営が大きな課題でした。コロナ禍以前の入場者数をもとにフードコート利用者数を予測し、座席数を算出しました。一方で、校内各所からどれだけ机・椅子を集められるか、これまで事前調査していましたが、各団体の責任者が報告する内容が多すぎるという反省から情報集約を簡略化。その結果、机・椅子の数が把握しきれず、急遽増設するなど、当日の改善も行いました。

また、カフェテリアは1日目から2日目にかけて動線を見直し、4人掛けの机を長机にして何人組でも利用しやすい。くするなどの改善をしました。



約900人収容できる講堂では、クラブの迫力ある舞台をお楽しみいただきました

図書室の手前に設けた案内所は、1年生の実行委員会が中心となって担当。単なるインフォメーションセンターではなく、来場者を伴って案内する「品女まるわかりツアー」を実施しました。これは、IFC(インフォメーション&フレンドシップクラブ)がこれまで培ってきたノウハウを活かしたもので、受験生に1番年齢の近い中学1年生が10

### 来場者と後輩を想うホスピタリティと継承の精神

今回の文化祭では、新校舎を活かした来場者へのホスピタリティにも力を入れました。

閉会式のビデオでは、先生方が「○○ええねん」と書かれたフリップを持ち、音楽に合わせて次々に登場する映像を作りました。多くの先生の協力で、「失敗してもええねん」のように後輩たちにエールを送る形になっていました。「縁を後輩につないでほしい」という願いを表現する

とともに、100周年の節目への感謝を届けました。新校舎での初めての文化祭は、学びと成長の場として、次世代への継承の精神も育む機会となりました。

### ● INFORMATION ●

■入試説明会 ※要予約  
対象:6年生(11月~1月)

■学校説明会  
対象:5年生以下  
2026年1月17日(土)

\*予約、詳細は学校HPにてご確認ください





# 「学術」と「国際交流」が融合した学園祭

## 共学校 サレジアン国際学園中学校

[学校HP] <https://www.salesian.international.seibi.ac.jp/>

〒115-8524 東京都北区赤羽台4-2-14 Tel.03-3906-7551(募集広報部直通)

最寄駅／メトロ南北線・埼玉高速鉄道線「赤羽岩淵駅」徒歩8分。J R京浜東北線など「赤羽駅」徒歩10分。  
「赤羽駅」からバス「師団坂通り」。



中学1年生のプレゼンテーション。原稿を見ずにジェスチャーを交えて話す姿に、会場からは驚きと称賛の声が上がった

研究発表や経営体験など盛りだくさんな2日間  
本科・インターナショナルクラスともに全教科でPBL (Project Based Learning) 型授業を展開しているサレジアン国際学園。正解のない課題に対して自ら考え、調べ、仲間と議論し、最適解を導き出す学びが日常となっており、その成果を発表する場となったのが、10月に開催された学園祭です。プレゼンやポスターセッション、模擬店、国際ディベートまで多彩な内容の2日間となりました。

中学1年生は、全員が「AI時代にどう生きるか」をテーマに7分間のプレゼンテーションを行い、PBL型授業の積み重ねが確かな表現力として表れました。



普段の研究成果をポスターセッションの形で発表。来場者に話しかけるなど、積極的な発表姿勢が見られた

中学2・3年の本科生はゼミ活動の研究成果をポスターセッションとして発表し、インターナショナルクラスは「Time」と呼ばれる教科横断型の学びの成果を紹介しました。中学3年生は「企業コラボ」をテーマに、赤羽の薬局など地域企業と連携した企画にも挑戦。研究の深さと社会とのつながりを重視した内容に、来場者からは「研究内容の質が高い」「地域との連携が素晴らしい」といった声が寄せられました。生徒たちも来場者に積極的に声をかけ、自分の研究を伝える姿が多く見られ、主体的に学びを発信する姿勢が根づいてきたことを感じさせました。

高校生による模擬店も、なる販売活動ではなく、経営を学ぶ実践の場として位置づけ



インターナショナルクラスの高校生による「アメリカンインナー」は、接客や販売をすべて英語で行う「オールイングリッシュ運営」に挑戦

今年「インターナショナルウィーク」と同時開催され、香港の姉妹校による文化発表、韓国の生徒によるテコンドー演武など、異文化を感じさせる催しが行われました。さらに、フィリピンの姉妹校とオンラインでつないだ英語ディベート、来日中の韓国生徒との対面ディベートも実施。中学3年生と高校1年生の英語

### 海外姉妹校の生徒と英語ディベート企画も

けられています。出店希望グループは、父親の有志団体である「パードレの会」に対して損益分岐点や収益計画を示すプレゼンを行い、承認を得る必要があります。経営のプロから助言を受けながら企画を練り上げる過程は、生徒たちにとって貴重な経験となりました。



「インターナショナルウィーク」期間中の開催となった今年の学園祭。韓国の姉妹校の生徒と東京観光も行いました

運用力の高さは際立ち、観覧した保護者からは「スピードが速すぎて聞き取れないほどだった」との声も上がりました。英語教育の成果と国際ネットワークの強みが、目に見える形で示された場となりました。

学園祭の来場者は前年の約1.3倍となり、すべての枠が早期に満席となりました。学術性・国際性・社会性を兼ね備えた同校の学園祭は、単なる学校行事にとどまらず、生徒たちが社会に羽ばたくための実践の場として進化を続けます。

### ● INFORMATION ●

#### ■ 学校説明会 ※要予約

対象：小1～6  
12月13日(土)  
1月10日(土)  
各日10:00～

#### ■ 入試傾向説明会 ※要予約

対象：小5、6  
12月13日(土)  
1月10日(土)  
各日10:00～

\*予約・詳細は学校HP





# 世界とつながる、自信がつく「ラウンドスクエア国際会議」

共学校

## 八雲学園中学校

【学校HP】 <https://www.yakumo.ac.jp/>

〒152-0023 東京都目黒区八雲2-14-1 Tel.03-3717-1196

最寄駅／東急東横線「都立大学駅」徒歩7分。東急世田谷線 田園都市線「三軒茶屋駅」からバス「八雲高校」徒歩1分。JRなど「目黒駅」からバス「中根町」徒歩3分・「都立大学附属高校前」徒歩4分ほか。



▲ラウンドスクエアには世界50ヵ国の私立学校250校（日本は4校）が加盟しています。国際会議では異国の仲間と協働する力も養われます。



▲ディスカッションのグループ以外の人と接する機会も多く、詫間さん、荒木さんともに「たくさん友人ができた」と言います。

### 国際的な架け橋となる活動を！

八雲学園に入学したのは、英語に力を入れている学校だからです。英語関連のさまざまなプログラムがあり、生徒一人ひとりがやりたいことに挑戦できる環境が整っています。ラウンドスクエアも、八雲学園だからこそできる貴重な経験だと思います。また、何か困ったことがあれば心強い先生方がサポートしてください！おかげで、私も世界各国から高校生が集まるこのイベントで、人の考え方や価値観を尊重する姿勢を培うことができました。ラウンドスクエアで得たその姿勢や英語力を活かして、自分の考え方や可能性をさらに広げ、リーダーシップを高め、国際的な架け橋となるような活動をしていきたいです。



荒木ひな芽さん

### ● INFORMATION ●

#### ■ 学校説明会 ※要登録

12月20日（土）  
10:00～11:30  
1月7日（水）  
10:00～11:30

※詳細は学校HPをご覧ください。  
※ラウンドスクエアの詳細は下記をご覧ください。  
[https://www.yakumo.ac.jp/round\\_square/](https://www.yakumo.ac.jp/round_square/)

### 参加動機は「知的好奇心」

次世代のグローバルリーダーの育成を目標に掲げる八雲学園。2017年にRound Square（ラウンドスクエア／国際私立学校連盟）に加盟して以来、毎年のように「国際会議」に生徒を送り出しています。今年度も10名の高二生がチャレンジしました。

「ラウンドスクエア国際会議は、IDEALSという考え方に基いて活動する、世界規模のイベントです。ドバイで開催された今回は、28カ国155校から約1000

### 海外に夢を語る仲間ができた！

父の影響で、僕は将来、会社を経営したいと思っています。ただ、何をしたいのかが決まっていなくて、高校受験の時に海外留学プログラムが充実している八雲学園に興味をもちました。世界に目を向けることで、さまざまな考え方を学ぶことができると思ったからです。将来に向けて親に会議の参加を認めてもらったので、今回の留学で英語でのやりとりがうまくいかなくても、逆境の中で頑張ろう、成果を出そうという前向きな気持ちで頑張りました。一番印象に残っているのは、色々な国の人たちと親しくなったことです。経営に興味をもつイギリス在住の中国系の人と仲良くなり、「将来、一緒に会社を経営できたらいいね」と話しています。



詫間真司さん

0名が参加。25のグループに分かれてディスカッションや、環境保護、奉仕活動などのアクティビティに取り組みました」（引率したボッサム紗良先生・英語科）

参加した生徒の英語力はさまざまです。普段からオールイングリッシュの授業を受けているネイティブレベルの生徒もいれば、通常の授業の積み重ねで英語力を身につけてきた生徒もいます。高入生の詫間崇司さんは後者です。高一時に「3週間アメリカ海外研修」を経験していたものの「国際会議の1日目、2日目は、海外の人（英語ネイティブ）とのやりとりが難しかった」と言います。



「日本人は一度頭で考えて、整理してから発言しますよね。僕もそうでしたが、海外の人は構想をまとめずに話します。（八雲の仲間が）スラングを使ったりして（卒なく）話している姿を見て、自分も負けてられないとスイッチが入りました。帰国後も、国際会議と一緒に頑張った人たちに励みに、勉強に身が入ります」（詫間さん）

参加した生徒の英語力はさまざまです。普段からオールイングリッシュの授業を受けているネイティブレベルの生徒もいれば、通常の授業の積み重ねで英語力を身につけてきた生徒もいます。高入生の詫間崇司さんは後者です。高一時に「3週間アメリカ海外研修」を経験していたものの「国際会議の1日目、2日目は、海外の人（英語ネイティブ）とのやりとりが難しかった」と言います。

「日本人は一度頭で考えて、整理してから発言しますよね。僕もそうでしたが、海外の人は構想をまとめずに話します。（八雲の仲間が）スラングを使ったりして（卒なく）話している姿を見て、自分も負けてられないとスイッチが入りました。帰国後も、国際会議と一緒に頑張った人たちに励みに、勉強に身が入ります」（詫間さん）

幼い頃から英語を学んできた荒木ひな芽さんは、高一時に「9ヵ月プログラム」に参加。英語を頑張ってきただけに、ネイティブスピーカーが聴く耳をもつてくれるだろうかという不安を抱えていたが、それが先入観だったとわかると、本領を発揮。

「積極性とコミュニケーション力を持って行動し、多くの友だちができました。相手の立場を考えながら行動する力や、人との関係を築くスキルは、ともに「経営者」になることです。ラウンドスクエア国際会議での体験が、大きな力になったことは言うまでもありません。

詫間さんと荒木さんの夢は、ともに「経営者」になることです。ラウンドスクエア国際会議での体験が、大きな力になったことは言うまでもありません。

### グローバルは体験が大事

「八雲生は皆別々のグループで活動しました。ホテルに戻るなど集まったときに、『どうだった？』『明日はもっとしゃべろう』『頑張ろう』という励まし合いや、そこで生まれる競争意識がお互いによく作用していて、とてもいい雰囲気でした。アメリカ海外研修は、主に英語を勉強しに行く。ラウンドスクエアは英語で学ぶ、そこが大きな違いだと思います」（ボッサム先生）



JR山手線・中央線・総武線・埼京線、  
東京メトロ東西線・丸ノ内線・  
南北線・有楽町線・副都心線、  
都営地下鉄三田線・大江戸線・  
新宿線、東武東上線、西武池袋線・  
新宿線、京王線・京王井の頭線、  
都電荒川線

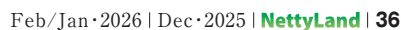



# 東京都23区北西

## 新宿区・豊島区・板橋区・ 中野区・杉並区・練馬区 の中高一貫校を紹介します。

このエリアはそれぞれの街が異なる雰囲気を持ち、独自の文化を発展させている個性的な地域です。新宿・池袋を中心に、首都圏のどの区域からも通いやすい、東京都23区北西部エリアの私立中高一貫校にご注目ください。

東京都23区北西部エリアの起点となるのは、新宿・池袋の2大ターミナル駅です。現代的で華やかな街というイメージがありますが、人混みから道を1本外れると驚くほど静かで、落ち着いた古くからの家並みや、緑豊かな公園に行き当たります。

新宿から阿佐ヶ谷あたりまでのJR中央線沿線は、文学・演劇・音楽など、文化的な若い才能を育む街としても有名で、独特の活気にあふれています。

こうした雰囲気の中に点在する私立中高一貫校も、やはり個性派揃い。伝統と着実な教育実績を持ち、根強い人気を誇る学校が多数あります。いずれも23区内にありながら、広い敷地を持つ学校が多く、生徒がのびのびと活動できる環境が魅力です。

なかでも特長といえるのが、男子校が多く、通学可能な範囲にたくさんの選択肢があることです。そのため、特に男子の受験生にはじっくりと見てほしい地域です。

通学には新宿・池袋といったターミナル駅を利用、または経由するため、埼玉・千葉・神奈川の各方面からもアクセスがよく、このエリアの私学には広い地域から生徒が通っています。

東西に延びる私鉄各線を南北に結ぶ路線バスが充実しています。通学可能圏を広くして、ぜひお子さんに合った学校に出会ってください。

### バスをうまく利用すれば 通える学校がぐんと増える！

鉄道が東西に延びている板橋区・練馬区・中野区・杉並区では、各鉄道の間に南北につなぐバス路線が充実しています。電車では遠回りになる学校も、一度バスでのアクセスを確かめてみてください。

※マップの環状七号線・環状八号線上のバスアイコンはイメージであり、実際の路線とは異なる場合があります。





共学校

# 実践学園中学校

[学校HP] <https://www.jissengakuen-h.ed.jp/>

〒164-0011 東京都中野区中央2-34-2 Tel.03-3371-5268

最寄駅／メトロ丸ノ内線・都営大江戸線「中野坂上駅」徒歩5分。JR中央線 総武線「東中野駅」徒歩10分。

## 1998年から続く伝統の中3ニュージージーランド研修 世界を近くに感じて視野を広げる

### 日本文化を学び、 海外へ踏み出すステップ



ガールズカレッジ近くの小学校を訪問し、子どもたちに折り紙の鶴とキーウィを教えました。

実践学園中学校では、中学3年生全員を対象に、約2週間（13日間）のニュージージーランド語学研修を行っています。行き先は南島マルボロ地区。現地では、ホームステイをしながら、男子はマルボロ・ボーイズ・カレッジ、女子はマルボロ・ガールズ・カレッジにそれぞれ通い、授業や体験活動を通して英語と文化を学びます。1998年の研修開始以来、現地校との教育提携を続け、ホームステイ受け入れ家庭とも長期的な信頼関係を築いてきました。

研修前には「日本を知って世界へ」という理念のもと、国内での体験学習を重ねます。中1で浅草校外授業、中2で鎌倉校外授業、奈良・京都修



ボーイズカレッジの音楽の授業でギターを練習中。雰囲気にも慣れ、楽しんでいます。

学研修を経て、中3では福島県のプリティッシュヒルズで英語合宿を実施。国内外を段階的につなぐプログラム構成です。中学3学年主任森圭司先生は「段階的に学ぶことで、海外でも自信を持って挑戦できるようになります」と話します。

**異文化の中で、  
自分を見つける時間**

ニュージージーランドでは、体育や料理、折り紙、伝統文化体験など、さまざまな体験型授業を通じて、現地の生徒と交流します。例えば、同校の生徒が現地の生徒に折り紙の折り方を教え、学校訪問では現地の子どもたちと一緒にダンスパーティーや切り絵などを行い、マオリ族の歓迎儀式も体験しました。

最終日はクライストチャーチや



ガールズカレッジで伝統のパシフィカダンスに挑戦。衣装を身にまとい笑顔で踊りました。

オークランド植物園、マウントエデンといった観光スポットを班ごとに巡り、自主研修も実施。「語学力の向上はもちろんですが、海外を「遠い場所」ではなく「身近な世界」として感じてほしい」と森先生。研修をきっかけに視野を広げ、高校ではさらに長期留学へ進む生徒もいるそうです。ネイティブの先生と日常的に授業や学校行事を通して接する機会が多くあり、英語を「特別なもの」とせず自然に使う環境が整っている同校。高校進学後も、短期・中期・長期の留学プログラムを用意し、帰国後の進路サポートや海外大学進学支援も充実。異国の地で得た経験が、将来を見据える力と、社会に貢献したいという思いを育てていきます。

2週間のニュージージーランド研修は、異国での生活を通して世界を知

り、自分の可能性を見つける第一歩となります。

### ●グローバル教育支援プログラム

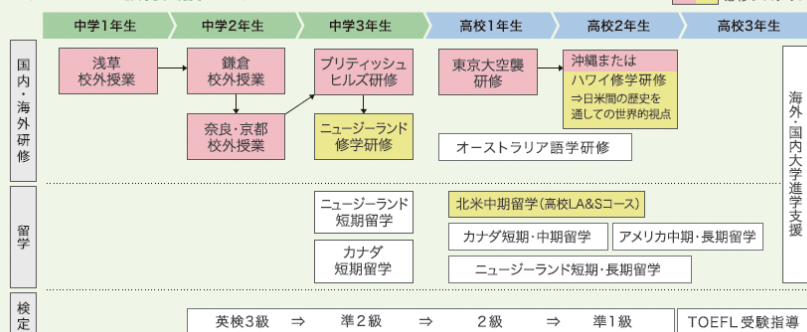



## 生徒インタビュー

～9月5日～17日のニュージーランド研修を振り返って～

インタビューに答えてくれた中学3年生のみなさん。



最初は英語を話すのが本当に苦手で、知らない人と話すときは緊張で言葉が出ませんでした。でも、ホストファミリーが優しく助けてくれて、少しずつ話せるように。もっと英語を勉強しておけば、と少し後悔もあります。ホストファミリーの妹さんと同じ年で仲良くなり、最終日は家族の別荘でバナナボートにも乗りました。ダンスパーティーでは間違えないか不安でドキドキしましたが、ホストファミリーがずっとフォローしてくれたのが印象的です。(Kさん)

出発前は「体調を崩さないか」が心配でした。実際に10日目くらいに熱を出してしまいましたが、ホストマザーが日本人で、味噌汁を作ってくれるなど本当に優しくしてくれました。スーパーで「Hello」「Have a nice day」と声をかけられるのが楽しくて、文化の違いを感じました。翻訳アプリが使えないこともあって、文法をしっかりと学んでおけばよかったと反省。初めての海外で不安もありましたが、自分で考えて行動できたことが大きな自信になりました。(Sさん)



単語をあまり知らないで出発前は不安でしたが、ホストファミリーの英語はわかりやすく、安心して過ごせました。受け入れに慣れている家庭で、昨年も実践学園の生徒を迎えていたそうです。休日には家族と一緒にバナナボートに挑戦。冬の海は寒かったけれど、とても楽しい思い出になりました。帰国後は英語をもっと話せるようにになりたいと思い、モチベーションが上がりました。以前わが家に迎えた交換留学生の家に今回ホームステイしたので、再会でできて本当にうれしかったです。(Yさん)

英語が苦手で、海外にも行ったことがなかったので「大丈夫かな」と不安でいっぱいでした。でも、ホストファミリーがゆっくり話してくれたり、身振り手振りで伝えてくれたりして、温かさを感じました。現地では博物館を訪れ、日本の零戦を見てその迫力に驚きました。最初は怖いと思っていた海外が、今では「また行きたい場所」に。頑張ればジェスチャーでも気持ちは伝わると実感し、もっと英単語や文法を覚えて次は自分の言葉で話したいと思っています。(Hさん)

英会話の授業で習った表現や相づちを覚えていったおかげで、現地で役立ちました。印象に残っているのは3日目のダンスパーティーです。現地の生徒たちと一緒に踊りながら会話をし、普段関わらない人とも仲良くなりました。英語で生活したことでリスニング力が上がったと感じます。もともと留学に興味がありましたが、この研修でその思いがさらに強くなりました。将来は客室乗務員を目指して、もっと英語の力を磨いていきたいです。(Sさん)

### INFORMATION

■ 学校説明会(入試体験会)  
12月21日(日) 14:00～

■ 体験授業  
2026年1月17日(土) 14:00～

■ 学校見学  
平日でも学校見学可能。

※いずれも要予約

### ◆ ニュージーランド研修の主な内容 ◆

- 国立博物館「テ・パパ・トンガレワ (Te Papa)」でマオリ文化や歴史を学ぶ
- 提携校に通学。体育・料理・音楽・建築見学など、体験型の授業や交流活動に参加
- 日本文化紹介として折り紙体験や文化発表を実施
- 滞在終盤にはダンスパーティーやフェアウェルセレモニーを開催
- ホストファミリーと過ごす週末で思い出づくり
- 帰路の途中で、オークランド観光 など



共学校

## 英明フロンティア中学校

[学校 HP] <https://eimei-frontier.ed.jp/>

〒177-0051 東京都練馬区関町北4-16-11 Tel.03-3920-5151

最寄駅／西武新宿線「武蔵関駅」徒歩3分。J R中央線 総武線「荻窪駅」「三鷹駅」から関東バス「武蔵関駅」。J Rなど「吉祥寺駅」・西武池袋線「大泉学園駅」から西武バス「武蔵関駅入口」。

中学共学スタート！  
4つの探究ゼミで未来へ

西田尚行副校長

今年度、新しい校名「英明フロンティア」となり、高校から共学化がスタート。

高校一期生はすでに男女比4:6で、「英明開進」と「フロンティアスピリット」という学校名の通り、生き生きと学校生活の扉を開きました。そして、2026年度春、いよいよ中学の共学化が始まります！

英明フロンティアの学びのコンセプトは「大学に直結する学び」。これは土台となる基礎力はもちろんですが、大学の「入口」に立つためではなく、入学後、さらには社会人となっても学び続け、その力を社会で活用できるようにするための「生涯の学習者としての学び」の力なのです。

## ■4つのゼミで経験と探究

中心となるのが「イノベーション」

「正解のない問いを自分で考え、体験し、解決に向けて行動を起こしたり、答えを導き出せる人を育てていくための独自プログラムです。生徒たちには、体験学習を通して興味関心を広げてもらいたいのですし、そのために外部の方と共に協働して行っています」と、西田尚行副校長。

ゼミは「自然科学」「社会学」「ICT理工」「文化国際」の4つに分かれ、9カ月間かけて全てのゼミを経験します。1つのゼミごとに「問いを決める」→「情報を集める」→「整理・分析する」→「意見を交換する」→「まとめ・発表をする」という「フロンティア探究サイクル」を5週間かけて行います。どれも中心はフィールドワーク。さらに2カ月に1度は「超ゼミの日」として丸一日フィールドワークを行います。

「中1から高1までゼミ学習を全生徒が週2時間実践します。高校では所属するゼミを決定し、ゼミ研修旅行や論文執筆に取り組みます。4つのゼミと多くの体験を通して、自分がやりたいこと、社会に貢献したい形、行きたい学部

を選んでいくことができます」（西田先生）。

■知識を  
使える  
スキルへ

そうしたゼミの土台の力となるのが、思考重視型授業です。授業で学んだ知識を、すぐ使う工夫がされ、活用できる「スキル」として身につけます。

さらに、グローバルな学びにも力を入れ、セブ島の講師との1対1のオンライン会話で文法を実践したり、5カ国からの留学生を毎年受け入れたりと、日常に世界への扉があります。

さらに、高校生からは3カ月、6カ月、1年間と選んで提携先の学校へ留学可能。複数の国から留学先が選べます。日本にいてもデュアルディプロマプログラムでアメリカの高校卒業資格も取得可能で、選択肢が広がります。

英明フロンティアでの6年間は、

## ・4つのゼミ探究・



## ▶6年間の成長マップ

英明フロンティア中学校			英明フロンティア高等学校		
中1	中2	中3	高1	高2	高3
単なる探究活動で終わらせないための ワタワタ(土台)づくり			広い視野で探究のその先を描き、 実現に向かい行動(無我夢中)する		成長や学びを カタチにする
教室が楽しい！ ワタワタする毎日	得意が見つかる！ 自信を持つ	夢中になれる 伸びる！	得意・得意！ セカイが広がる	ゼミに打ち込む！ 自分の夢を語る	目標大学に 合格する！
1st ステップ	2nd ステップ	3rd ステップ	4th ステップ	5th ステップ	6th ステップ
「ジブンゴト化」 生活課題の解決	「ニギンゴト化」 社会課題の解決	「セカイゴト化」 グローバル課題の解決	興味・自覚	協働・探究	追究・表現
			ふたつを 自然科学・ICT理工・社会学・文化国際		未来創造

## INFORMATION

## ■学校説明会

※要予約

12月13日(土)

9:30~

1月17日(土)

14:00~

※詳細は学校 HP をご確認  
ください。

興味関心や将来に向けてたくさん  
の扉が開く刺激的な日々が待つて  
います。



共学校

# 日本大学第二中学校・高等学校

[学校HP] <https://www.nichidai2.ac.jp>

〒167-0032 東京都杉並区天沼1-45-33 Tel.03-3391-0223

最寄駅/JR中央線 総武線・メトロ丸ノ内線「荻窪駅」、JR中央線 総武線「阿佐ヶ谷駅」徒歩15分。  
西武新宿線「下井草駅」徒歩20分。「荻窪駅」、西武線「鷺ノ宮駅」からバス「日大二高」ほか。

## 世代を超えて愛される ♪ おおらかで明るい ♪ 学校 100年の歴史と学び、次の100年へ！

来秋、日本大学第二（日大二中）は創立100周年を迎えます！

「大正15（1926）年に日本大学の建学の精神に基づき、東京・杉並区に誕生してから100年。戦争や3度の火災を乗り越え、先人たちの絶え間ぬ努力で現在に至りました。100周年は大きな節目ではありますが、むしろ『おおらかで明るい校風』と言われる本校の良さを大事にし、次に向けた新しいスタートだと思っています」

長く学校の歴史を見守ってきた日本大学第二高等学校長の中島正生先生は言います。

日本大学の付属校は、全国に26校。



「後輩たちに着てほしい制服」を在校生とともに考えました。



100周年記念ロゴは、学内公募から決定！

### どの方向の学びの可能性も追求できる全人教育

都内には8校あり、中学併設はそのうち6校です。さらに、第一、第二、第三と最も古い順に番号がある「ナインスクール」は、戦前からの長い歴史を持ち、二中・二高は敷地内の男女別学から、平成8年に現在のような男女共学となりました。

「開校時に植樹した樹齢100年を超える銀杏並木42本が、正門から南門まで校内のまっすぐ広い道の左右に並び、これまでの卒業生4万5千人を見守ってきました」

日本大学付属校にはそれぞれの特色があります。

二中・二高には、特進やスポーツなどコース設定がありません。

「多様な価値観が一つの教室にあることこそ、社会の縮図だと思います。色々の価値観に出合い、多様な仲間と協働して行くことこそ、10代で大事にしてほしいこと。その一方で、理科や芸術に特化した校舎もあり、運動を含め豊富な施設があるのは、どの方向も満遍なくやってみる機会を与える全人教育の考えからきています。自分にあった学びは絶対ある。偏差値や学校名

よりも、自分のやりたいことや学びから見つける『キャリア探究』を掲げているのもその一環です」（中島校長）。

広大なキャンパスには、人工芝グラウンドや中校庭、テニスコート、地下と地上の2段の体育館、芸術や理科の校舎など充実した施設。さらに23の運動部、19の文化部と、幅広い部活動。生徒主体で盛り上がる行事の数々と、6年間の学校生活できつとその子の輝くことが見つかる土台があります。

親身になってくれる先生たちのサポートを受け、一人ひとりの幸せを探し、過ごした6年間の結果、理工系、医歯薬看護系、芸術系、人文社会系など、進路も多様です。6割近くが日本大学以外の大学へと進学しています。内部進学でも、16学部86学科を有する日本大学だからこそ学びたいものが見つかっています。「卒業しても、働き出しても、母校に行くことが先生がいるあたたか



### INFORMATION

※最新情報は学校HPをご覧ください。学校紹介動画なども随時アップしています。



さが私学の良さ。すでに親子4代で通ってくださっている家庭もあります。生徒と教師の信頼も厚く、職員室は常に生徒で溢れています。その信頼と、おおらかで明るい校風は保ちながら、時代に合わせたアップデートをし続ける学校でありたいと思います」（中島校長）。



# 別学校 国学院大学久我山中学校

【学校HP】 <https://www.kugayama-h.ed.jp/>

〒168-0082 東京都杉並区久我山1-9-1 Tel.03-3334-1151

最寄駅「京王井の頭線「久我山駅」徒歩12分。京王線「千歳烏山駅」から関東バス「国学院前」。  
JR中央線 総武線「三鷹駅」から京王バス「御嶽神社」徒歩9分。



▲校内では希少な男女別学により、授業は別々でそれぞれの特性を伸ばし、学校行事や部活動ではお互いの特性を認め合い、高め合っています。

## 受験生必見！ 各教科の先生が語る『入試のポイント』と『入学後の学習』

### 国語

人は「ことば」によって他者とつながることができる。  
「ことば」の重要性を意識しよう

ST入試、一般・CC入試はいずれも3つの大問構成で実施しています。評論・随想(35点/うち記述が10点)、物語・小説(35点/うち記述が10点)という文章題に加えて、漢字や語句の問題(30点)という出題構成です。ST入試、一般・CC入試の違いは読み解く文章の長さであり、ST入試の問題文のほうがより長い文章量かつ、より正確な読解力を必要としています。

ST、一般・CC入試のいずれにおいても、記述問題(30字から50字程度)を出題します。解答の手順として、まずは問いかけをよく読んで何を問われているのかをしっかりと確認し、文章の展開や構成を丁寧に読み取りながら作文しましょう。

入学後は、朝の10分間読書や図書館授業(読書・調べ学習)、漢字検定取得、作文授業(外部コンクールの参加も)、地域探訪、古典学習、レポート作成など、様々な学習機会を通じて国語学習に取り組んでいきます。ペアワークやグループ学習によってお互いを高め合いながら、ことばについての感性を磨き、総合的な教養の完成を目指します。(井上隼人先生)

### 算数

入試の半分は基礎問題。  
コツコツ学習する習慣をつけよう

本校の算数入試問題の構成は、大問が4題となっています。「基礎学力」を見る問題と「応用力」を見る問題がおおよそ半ずつになっています。一般入試・CC入試は、大問1が計算問題、大問2が雑小問、残りの大問2つは読解力と思考力がより問われる形です。ST入試は、大問1と大問2が雑小問となっています(大問3と大問4は上記同様)。雑小問は各分野から出題されます。中学入試全般の、いわゆる「よくある小問」が問われます。一冊の問題集をまんべんなく学習してきてください。過去問に取り組み時は、自分で時間を計って行い、しっかりめに終えられるようにしましょう。大問3と大問4は、しっかり問題文を読んで答えましょう。中には前の問いがヒントになっている問題もあるかもしれませんが、特に、大問4は途中の「考え方」を書く問題があります。読解力と思考力に加え、表現力が必要になります。普段、学習する時は結果だけでなく、解説を読んで答えを導き出す「過程」をしっかりと確認し、記述の流れを掴むようにしましょう。答えが合っている、実はより良い途中の考え方が存在する場合があるかもしれません。

入学後は、算数から「数学」へシフトする中で、授業の受け方、ノートの作り方、問題集の取り組み方など、「数学」の学習方法を一から学んでいきます。読解力・思考力を磨き、応用問題に対応する力をしっかりと身につけるために、まずは基礎力の定着を目標に学習を進めていきます。自分で考え、発展させて、学んだことを様々な問題につなげていけるよう、授業を展開していきます。(山田 諭先生)

### 理科

自然現象に興味・関心を持ち、  
自ら考える習慣を身につけよう

本校の理科入試問題は「自然現象を通した思考力」を問う狙いがあります。本校で学ぶために必要である学力を問う入試問題です。「教科書の知識だけでなく、受験の定番の問題集レベルの知識が定着している前提の出題」となります。過去問題を中心に、受験の定番問題集に取り組み、対策してください。

男子一般・女子CC入試の大問数は、分野別問題4題です。物理・化学・生物・地学の全分野からの出題で、基本的な知識・思考力・読解力・計算力を問う問題です。題材としては、教科書や受験の定番の問題集で扱われている内容、ニュースや新聞の記事で話題になった内容などから出題します。

ST入試の大問数は4題で、大問1は基本的な知識を問う問題、大問2～4は思考力・読解力・計算力を問う分野別問題となっています。題材は一般・CC入試と変わりありませんが、分野別大問は説明の記述や図示をしてもらう問題などを含み、より思考力を問う狙いがあります。

両入試に比べるとですが、日常生活のなかにある自然現象は、小学校の範囲を超えることもありますが、問題文や図、グラフに必ずヒントが隠されています。よく読んで考えてください。

入学後は平時の教室での講義はもちろんのこと、理科単独の建物である「理科会館」で様々な実験を経験できます。「実際にやってみる」ことを基盤とし、『自立した探究者』を目指していきます。(井上俊之先生)

### 社会

社会全体に興味関心を広げて  
考察力、思考力、表現力を高めよう

男子一般・女子CC入試は、大問を2題(身近な出来事を切り口にした問題、地理と歴史の総合問題)で構成。大問1は独自性の高い問題のため、過去問を参照して傾向をつかんでください。問題文の中に隠されているヒントと、日常生活で感じることなどがつながったときに答えが導き出せるはずです。日頃からニュースや新聞に目を通し、社会にアンテナを張っておきましょう。例えば、ニュースや新聞で目にした出来事が、私たちの日常生活にどのような影響をもたらしたのか整理してみると、社会の様々な仕組みが見えてきます。また、日常の小さな出来事から社会を見ていく感覚を持ち、自分なりの意見を持つことも大切です。地理や歴史の問題では、写真や地図、グラフなどをヒントにして解いていく問題が多く出題されます。

ST入試は、大問3題(身近な出来事を切り口にした問題、地理の問題、歴史の問題)で構成。傾向は一般入試と変わりますが、記述式の説明問題がやや多いのが特徴です。普段からスーパーなどに行き、商品の品ぞろえや産地・価格の変動なども敏感に感じとってほしいと思います。地理や歴史の問題でも、グラフや写真などを用いた思考力が問われる問題が出題されます。例年と問題の傾向や難易度は変わらないので、過去問にじっくり目を通してもらえればと思います。

入学後は、身近なところから世界へ、また世界から身近なところへと社会的な視野を広げ、様々な学習を通じて考えること、表現することに取り組んでいきます。同時に、思考力や表現力の土台となる基本的な知識も大切なので、社会科の授業の中でしっかり学んでいきましょう。(吉田 勝先生)

伝えたいことを論理的に表現できる力や、  
様々な知識を吸収し活用できる力を養おう

### INFORMATION

■中学校「入試」説明会 ※要予約  
12月14日(日) 9:00～10:30  
各教科より入試問題のポイントをお伝えします。

※実際の入試会場となる教室で、モニターを使って説明予定です。

※保護者の方だけの参加も可能です。

■学校説明会 ※要予約  
1月17日(土) 12:30～13:30

※詳細は学校HPをご覧ください

## 受験生の皆さんへ 先輩が語る久我山の魅力



▲久我山祭



▲中学1年生生学会



▲中学1年生男子自然体験教室



▲中学体育祭

Q 久我山はどんな学校? 「勉強だけじゃない。自分の好きなことも思う存分できます」「賑やかな子もまじめな子も、先生方は良いところを生かしてくれます。だから関係性がいい!」「勉強が大変! 校則が厳しい! おかげで型ができ、多少ハメを外しても戻ってこられます」

Q 志望校になった理由は? 「通学時間と制服です。冬服のセーラーがめっちゃ可愛い!」「部活動が盛ん!」「別学という他にない体験ができる!」「学校の規模感がちょうどいい!。校内や通学路の雰囲気もいい!」

Q 受験生へエールを 「積み重ねは糧になります。最後まで頑張ってください!」「ピークを当日に合わせよう!」「私は5回すべて受けて、最後に受かりました。諦めなければきっと思いは通じると思います」



# ★女子校 大妻中野中学校

【学校HP】 <https://www.otsumanakano.ac.jp>

〒164-0002 東京都中野区上高田2-3-7 Tel.03-3389-7211

最寄駅／西武新宿線「新井薬師前駅」徒歩8分。

J R中央線 総武線・メトロ東西線「中野駅」徒歩10分。

## 毎日が新鮮で、挑戦や出会いがいっぱい！ アドミッションスタッフが自慢の学校を紹介

大妻中野を訪れると、元気な笑顔と挨拶が迎え入れてくれます。主体性を大切に、「自律・協働・貢献」を育成する同校では、生徒たちが自分の新しい扉を開き、挑戦や体験をしながら日々学校生活を謳歌しています。たくさんある有志活動の中から「アドミッションスタッフ」の高1のH.R.さん、中3のY.S.さん、中2のH.R.さんの3人に学校について聞きました。

——アドミッションスタッフの仕事は？

H.R.さん「学校の説明会や文化祭などの行事で受験生への広報を担当しています。説明会や校内ツアーも、自分たちで企画し、運営しています」

Y.S.さん「特に夏休み最後に開かれる説明会は生徒主催で、毎年3が中心になって約2時間の説明会を企画からすべて取り仕切ります。今年は中高制服や部活着のファッションショー、生徒の1日の紹介、留学制度のプレゼン、生徒による座談会などをしました」

H.R.さん「私は今年の中2なのでお手伝いでしたが、とてもやり甲斐があったので来年は中心となって頑張りたいです」

Y.S.さん「イベントのあとはアンケートもとって、集計して次の

参考にしてます。来年の中身も楽しみ」

H.R.さん「去年は、体験型で模擬授業もやりました。できるだけ学校の魅力を伝えられるように、

文化祭

体育祭

生徒主催の説明会

グローバル発表会



校内ツアーでの案内や文化祭での個別相談などもやっています」  
——大妻中野のどんな良さや魅力を伝えたいですか？

H.R.さん「良い明るさを持って校です。有志団体も多く、先生にやりたいことを相談すると、絶対に協力してくれます。また、高校や大学、他校との関係も強く、模擬国連や高大連携、社会課題を解

いる学校だと思っています。学内ですれ違ふとみんな挨拶が気持ちいいです」  
H.R.さん「生徒がやりたいと思うたことを挑戦できる土台がある学

H.R.さん(高1) Y.S.さん(中3) H.R.さん(中2)

**アドミッションスタッフが案内します！**

決するフロンティアプロジェクトチーム、STEAMなど、経験の機会もたくさんあります」  
Y.S.さん「文化祭や体育祭の幹部などにも有志がやります。競技やルールも生徒主体で話し合えるのが楽しいですね」

——最後に学校の好きなところを教えてください。

Y.S.さん「先生との距離が近いことです。体育祭でも先生対生徒の綱引きが盛り上がりました。ここには多様な友人がいて、みんなに居場所があります」

H.R.さん「年度末にグローバル発表会があり、各クラス代表がTEDスタイルでプレゼン発表します。もちろん英語です。外部の審査員もいらして貴重な機会です。この学校は新しいチャレンジができる場所。有志団体、留学、友人との出会い……、それぞれの青春が過ごせます」

H.R.さん「入学してから毎日が新しい体験で、毎日新鮮です。日に日に自分の視野が広がるのを感じています」

### INFORMATION

■グローバル入試問題説明会  
※要予約  
12月6日(土) PM

■入試問題説明会  
※要予約  
2016年1月7日(水)  
9:00～

■1月にはオンラインで入試直前情報企画を予定 ※要予約



男子校

## 成城中学校

[学校 HP] <https://www.seijogakko.ed.jp/>

〒162-8670 東京都新宿区原町3-87 Tel.03-3341-6141

最寄駅／都営大江戸線「牛込柳町駅」徒歩1分。都営大江戸線「若松河田駅」徒歩6分。メトロ東西線「早稲田駅」徒歩12分。都営新宿線「曙橋駅」徒歩13分。

伝統と人間力を高める教育に  
さらに新たな取り組みで新時代のリーダーを育成創立当時から受け継ぐ  
時代の求めに応じた  
リーダーの育成

成城中学校は1885年に「文武講習館」として創立。2025年で141年になる伝統ある男子進学校です。

当初の校名にあるように、文武両道の教育方針が今日まで受け継がれ、校章「三光星」が象徴する「知・仁・勇」を備えた男子の育成を目標としています。

カリキュラムの改編を行い、数学統計、国語表現、英語総合などの学校独自授業の設定をしました。また、単元別先取り学習を効率よく行えるようになり、生徒は無理なく高度な内容に取り組みることが可能となりました。これにより、確かな基礎学力が定着していきます。

ICTの整備も進み、生徒一人ひとりにタブレットが用意され授業をはじめ、探究活動や課外活動、行事などにおいても活用されています。

「文武両道」による  
人間力育成を目指す

同校では「特進コース」などのレベル別のコース分けは行わず、進路希望に合わせたコースが数かれています。これは、「男子の実力は教科の学力だけでは測りきれない」ということと、建学の精神「文武両道」を、みな等しく実践してほしいという願いからです。100年近く続く「臨海学校」では、高2の補助員がリーダーシップを発揮して中1生の面倒をみる場面があり、高2生は中1生にととの良きロールモデルとなり、中1生はその姿に憧れます。このような縦の関係はクラブや学校全体の行事において効果を発揮します。勉強だけでなく、行事・クラブも大事にして、文武両道で人間力を育てている同校です。

中高完全一貫化に  
ともなった独自の授業を展開

中高完全一貫化により、高校の学習の中学での先取りがよりスムーズにできるようになりました。その1つに中学1年時の独自授業「数学統計」があります。小学校での「プログラミング教育」と高校の科目「情報Ⅰ」をつなぐものとして設定されています。基礎的なタイピングの練習から始まり、アルゴリズムやデータ処理の考え方も含めたプログラミングの学習も行います。これからのビッグデータ時代に対応する能力の育成を行います。

新たなグローバル教育  
プログラムを追加

グローバル教育のひとつ「Global Studies Program」では、夏期休業中に、東京大学の留学生やカリフォルニア大学バークレー校をはじめとする世界のトップ校の学生を招いています。このプログラムでは議論・企画・発表をすべて英語で行い、様々なテーマについて話し合います。また、実際に現地を訪れるオーストラリア、台湾の各グローバルリーダー研修も実施しています。

さらには、ホームステイをしながら現地校に一学期間通学をするニュージーランドのタム留学制度、現地での調査活動を行う「カンボジアキャラバン」もスタートしました。これらの研修は、単に語学の習得だけでなく、自己実現・自己確立を促すことを目的としています。



## INFORMATION

## ■ 中学校説明会 ※要予約

1月10日(土)  
9:50~11:20

## ■ 2026年度入試日程(抜粋)

第1回 2月1日(日) 午前

第2回 2月3日(火) 午前

第3回 2月5日(木) 午前

出願方法／インターネット出願のみ

※詳細は学校 HP



ホットな  
情報をお知らせ!

# NettyLand参加校News

## 生徒会中心に創りあげた桐蔭祭

### ●東京成徳大学中学校

生徒会スタッフを中心に、準備から当日の運営まで生徒主体で進められました。各クラスや学年ごとの企画では、アイデアを出し合いながら探究心と工夫を発揮し、個性あふれる催しを実現。部活動による発表や体験イベントなども含め、全員が役割を担い協力することで、主体的に行動する力を育み、大きな達成感を得られる貴重な桐蔭祭となりました。



各所、アイデア輝く企画が満載。来校者にも好評でした。

■入試問題解説会  
(小6のみ・要予約)  
12月14日(日)  
詳細は学校HPをご覧ください。

## 祈りと歌声のクリスマス

### ●聖園女学院中学校

少し気が早いですが、聖園の丘には9月ごろからクリスマスキャロルが響きはじめます。ミサからはじまるクリスマス行事を締めくくるのは、中2・高2有志生徒による聖書の朗読劇と、中1・中3・高1生・聖歌隊ハンドベルクワイアによるキャロル演奏。慌ただしく過ぎていった日々思いを寄せつつ、聖園生と教職員が愛と平和への祈りを共にする時間は特別なものです。



祈りと歌声に包まれる講堂でのひととき、ぜひ一緒に

■クリスマス行事  
(要Web予約)  
12月19日(金)午後  
個別相談・校内見学あり

## クラスの日

### ●桐朋中学校

10月15日から1泊2日で、中学1年生と2年生はクラスごとの宿泊行事である「クラスの日」に行きました。クラスの日には生徒自らが企画・立案をする行事で、係の生徒たちが案を持ち寄り、プレゼンテーションをして行き先や行事内容を決定します。予算の範囲内で、クラスのみんなの希望をどれだけかなえられるかが腕の見せ所となります。



バーベキュー・スポーツ大会・温泉を楽しみました

■出願受付開始  
1月10日(土)午前0時から

## 鸞鳳祭で「お面」が大人気!

### ●桐蔭学園中等教育学校

9月20日(土)21日(日)に、鸞鳳祭(らんほうさい)が行われました。1年生の共通テーマは「ものづくり」。各クラスが小学生でも楽しめるものづくり体験を提供しました。中でも大人気だったのが「お面づくり」! 自分好みにお面をデコレーションして、そのお面をかぶって校内見学を楽しんでいました!



企画の名前は「楽しくってお面なさい」

■入試体験会・入試説明会  
12月13日(土)9:30~  
※6年生対象・要予約

## 小学生応援プロジェクトの活躍

### ●自修館中等教育学校

有志生徒が集まる小学生応援プロジェクトは、学校の広報活動を支えています。過去には、制服紹介動画の制作やオンラインイベントを立ち上げて在校生突撃インタビューを実施しました。校内イベントでは校舎見学ツアーを担うなど、自修館の楽しさを自分たちの言葉で伝えています。この活動を通じて企画力・対話力・実行力が磨かれています。



■探究入試説明会・体験会  
12月13日(土)  
※愛甲・平塚スクールバス  
を運行します

## 陽だまりのような温かさ

### ●三輪田学園中学校

三輪田学園には卒業生が頻繁に訪ねてきます。卒業してあらためて感じる学園の良いところとして、互いの個性を尊重できる居心地の良さや、生徒と教師の温かい信頼関係を挙げの方が多そうです。進路指導においても、本人の意志を尊重しながら丁寧に面談をおこない、一人一人の納得進学を実現できるよう、最後まで伴走することを心がけています。



三輪田祭中のミニ学校説明会に登壇する卒業生

■第3回入試説明会  
12月24日(水)13:30~  
※6年生対象 要予約

## Everyone, Let's sing together!

### ●聖セシリア女子中学校

中学1・2年生では、「英語で自分を表現する」ことを目標に英語のミュージカルを発表する、イングリッシュエクспレスという授業があります。英語芸術学校マーブルズのプロ講師による指導のもと、英語の歌やセリフを覚え、さらにダンスも踊り、仲間と共に年に2回発表会を行います。語学力だけでなく、表現力や協調性なども育まれる授業です。



中学2年生はクラスごとに「The Wizard of Oz」にチャレンジ!

■学校説明会  
12月13日(土)10:00~12:00  
<web予約要>

## 大自然に挑戦! ~奥白根登山~

### ●国学院大学久我山中学校

9月1日より、久我山中2男子は尾瀬・白根での自然体験教室を行いました。1日目は赤城山登山に登り、2日目はいよいよ関東以北最高峰の奥白根登山に挑戦。仲間と声を掛け合い、励まし合いながら登った体験は、大きな達成感をもたらしてくれました。3日目は尾瀬ヶ原を散策し、帰京の途につきました。大自然との出会いは感動体験の連続でした。



登ってきた道を振り返ってみると、そこには絶景が

■中学校説明会(web予約)  
2026年1月17日(土)  
12:30~13:30



## 自然科学部生物班「イネの収穫」

### ●サレジオ学院中学校

中学2年生と高校1年生の部員が、学校の敷地内で育ててきたイネをこの秋ついに収穫しました。春先に苗を植えてから、草取りや水やりなど慣れない作業に戸惑いながらも、部員同士で協力し合い、試行錯誤を重ねてきました。収穫したイネは1週間ほど天日で干したのち精米し、みんなで炊き立ての新米を味わい、喜びと達成感を分かち合いました。



先輩・後輩で力を合わせて育てたイネ、喜びの収穫！

■入試報告会〈新小6限定〉  
2026年3月15日(日)  
10:00～ 要予約

## レシテーションコンテストを開催！

### ●千葉明德中学校

先日、レシテーションコンテストが行われました。中1・中2の全生徒が本格的な英文を暗唱(レシテーション)する名物行事。発音・抑揚・流暢さなど、細かな審査基準を意識して挑戦することで、「伝わる感動」を味わうプログラムです。

千葉明德の英語では、“楽しく”アウトプットの経験を積み重ねていきます。



ファイナリストたちの発表姿。みんな真剣な眼差しです。

■第4回学校説明会  
12月7日(日)9:30～  
※要予約

## 高大連携教育を実施

### ●日本大学藤沢中学校

9月26日(金)に高校1年生を対象に「高大連携教育」が実施されました。生徒たちは全8学部のうち、自身が希望した学部を訪問し、大学の説明を聞いた後、授業体験やキャンパスツアーを行いました。大学を知ることと文系・理系の選択に向けたきっかけに役立っています。大学付属校ならではのメリットを生かした取り組みになっています。



各学部について詳しく知ることができました。

■入試日程  
2月1日(日)第1回入試(午前)  
4科(国・算・社・理)

## 英検準2級必ず取るぞ!!!

### ●神田女学園中学校

週8時間の英語学習時間を設けており、そのうち4時間はネイティブが担当しています。各学年にはネイティブが常駐しており、日常的に英語に触れながら、3年間で英語環境の中で過ごします。現在、中学生全体の約3分の1が英検準2級以上を取得しており、学内で英検を受験できるため、落ち着いた環境でじっくりと試験に臨むことが可能です。



文化祭の楽しい時間もネイティブの先生と一緒に

■入試体験会 & 出題傾向解説会  
12月14日(日)  
詳しくは本校HP参照

## カトリック学校という選択

### ●聖ドミニコ学園中学校

聖ドミニコ学園はキリスト教信者の方だけでなく、広く門戸を開いています。カトリックの理念の下、現在に欠かせない優しく温かい心を育てています。「マリア祭」「クリスマス・ミサ」などの行事は、そうした心を養う機会でもあります。本校の聖堂で行うこれらの行事は厳かな雰囲気の中で生徒の心に浸透することでしょう。



聖堂内のステンドグラス

■クリスマスの集い・学校説明会  
12月14日(日)10:00～  
本校ホームページよりご予約下さい。

## 大盛況！オープンスクール

### ●福島成蹊中学校

9月27日(土)にオープンスクールを実施しました。およそ100名の方にご来校いただき、体験授業や茶道体験、卒業生トークライブなどを楽しんでいただきました。

特に理科実験の体験授業では、暗闇の中から子どもたちの「おー！」という歓声が響き渡り、みんな興奮して参加していたのが印象的でした！



実験で謎を解き明かせ！(理科実験の様子)

■出願期間  
令和7年12月1日(月)～25日(木)  
■試験日  
令和8年1月7日(水)・8日(木)

## トップランナーによる特別授業

### ●横浜創英中学校

10月3日、ノンフィクション作家の小松成美さんが来校し、人の心を掴むコミュニケーションの方法を教えてくださいました。実体験に基づく話に生徒たちは熱心に聞き入り、講演後は本好きの生徒が集まり、お薦めの本の話で盛り上がりしました。横浜創英中学校では、今後も様々な分野のトップランナーをお招きし、特別授業を行っていきます。



「人はそれぞれ違うもの」という認識をもつことが大切と説く

■第7回 中学校説明会  
12月13日(土)

## 英語弁論神奈川県大会 入賞！

### ●湘南白百合学園中学校

「第77回高門宮杯全日本中学校英語弁論大会」神奈川県大会で、本校中学3年生が見事3位入賞を果たし、全国大会へ進出決定！ネイティブ教員のきめ細かな指導のもと、ジェスチャーやイントネーションも入念に練習を重ねました。一人ひとりの可能性を伸ばし、夢の実現へ熱心に支援する本校の確かな指導力にご注目ください。



英語の取り出し「Eクラス」在籍生が受賞しました

■入試直前説明会  
12月6日(土)9:30～  
※小6限定・要予約



## フィリピンの交換留学生来校！

### ●清泉女学院中学校

この夏、清泉生が留学したセブ島にあるカトリックの共学校(SHS)から、交換留学の女子生徒が来校。セブ島で9月末に大地震があったなか、来日できたことを喜び合いました。半月の滞在期間中には、茶道や鎌倉探索などを体験。また、同時期に栄光学園に留学中の男子生徒と一緒にフィリピンの文化を紹介。講堂は大きな拍手に包まれました。



留学生が、伝統舞踊バンブーダンスを披露してくれました

■入試対策説明会  
12月13日(土)10:00～12:00  
※要予約

## 芝生祭を実施しました

### ●芝浦工業大学附属中学校

芝浦工業大学附属中学高等学校では、9月に開催した学園祭「芝生祭」に二日間で約12,000名もの来場者が訪れました。理工系に特化した本校ならではの企画や展示を通じ、芝浦の教育の魅力を存分にお伝えしました。クラス展示や中夜祭、さらにはミニ説明会、個別相談会に至るまで学校全体として非常に充実した二日間となりました。



■4・5年生対象中学校説明会(来校型)※詳細は学校HP  
2026年2月14日(土)  
10:30～11:50  
※学校見学あり(希望者)

## 「東京大学」への直結ルートの新設

### ●郁文館中学校

郁文館がこだわる個別最適化教育で「生徒の夢実現」を徹底的にサポート!

- 1.絶対合格へ導くプロフェッショナル
- 2.志望別授業×レベル別授業
- 3.学力プレミア対応戦略的クラス編成
- 4.目標から逆算した10,000時間



日経新聞から学ぶ3+3カ年特待クラス「IP class【東大専科】」の生徒たち

■学校説明会 ※要予約  
12月6日(土)・20日(土)  
詳細は学校HPをご覧ください

詳しくは説明会にて!

## ブリティッシュヒルズ研修へ!

### ●共立女子第二中学校

中学2年生はブリティッシュヒルズ研修に行ってきました。日本にしながらイギリスに留学したような雰囲気の中で学べることができる「ブリティッシュヒルズ」での、英語漬けの3日間です。最初に英語での「入国審査」が行われ、授業もプレゼンもどんどん行きます。一方でマナーハウスでのディナーや英国風の街並みの散策など、楽しみながら異文化にも触れました。



研修から帰ると周りに自分の英語力を試してみたいです!

■中学校入試体験+入試説明会  
12月21日(日)9:30～12:00  
※要予約

## 「生きる力」を育む!

### ●城西大学附属城西中学校

予測不可能な未来社会で活躍する人材育成を育てるためのプログラム「JGLP」。中学校生活を通して、日本の自然に触れ、日本の伝統文化を理解し、そして、世界を知り、海外の文化についての考えを深め、国際人としての教養を身に着けていくプログラムを実施。城西では学力だけでなく、近未来で活躍する人材になるための「生きる力」育んでいます!



中学3年生でのAUS研修。現地校の生徒との思い出の1枚。

■第1回中学校入試説明会  
12月13日(土)14:30～  
※要予約

## 目白研心のスピーチ活動

### ●目白研心中学校

目白研心のスピーチ活動は日本語と英語の2言語で行います。スピーチは自分で考えて決めて進んでいくための意思表示であり、そこから始まる対話による相互理解の糸口になります。聴き手の反応を五感で受けとめながら、日本語と英語で発信力を高めていきます。テーマは中1「私を語る」、中2「日本を語る」、中3「日本と世界を語る」



桐陽祭での中3生のスピーチ活動 日本とカナダの文化比較

■入試体験会を開催!  
12月13日(土)  
(要予約・本校ホームページより)

## 入試問題対策会～直前対策はこれでバッチリ!～

### ●東洋大学京北中学校

12月20日(土)に入試問題対策会を開催します。国語・算数・理科・社会の各教科の出題の傾向と対策についての説明とともに問題演習などを行う学習会です。毎年どんな問題が出ているのか?これからの学習のポイントは何か?など、今後の受験勉強に役立つ多くのヒントが見つかるはずです。動画配信による実施となります。動画配信ですから、何度でも確認することができます。ぜひ、ご予約ください。



受験生も保護者の方も表情は真剣そのもの(参加型で実施した時の様子です)

■学校説明会  
12月13日(土)14:30～16:00  
(HPより予約をお願いします)

## 高等部「探究ゼミ」

### ●田園調布学園中等部

高等部の探究は、「BOTTO」(没頭)プロジェクトとして、自分の好きや得意に徹底的に向き合いながら、広く深く探究していきます。高等部1年生は「探究ゼミ」に参加しながら課題を設定して探究していく生徒と、最初から自分で課題を設定して探究していく生徒に分かれます。企業や連携をしている大学の力を借りながら探究を行います。



東京理科大学との探究ゼミ。ノイズの秘密に迫ります。

■入試直前学校説明会  
12月6日(土)午前中  
12月10日(水)夜  
詳細は本校ホームページ参照



## 岡山中学校教育寮「みしま」通信

### ●岡山中学校

中1～中3寮生が6人毎にグループ学習の形態で毎日勉強しています。勉強で分からない所は教え合い、定期考査ではグループ毎に目標を立てて取り組みます。定期考査の成績が上がったグループはご褒美レクリエーションを満喫します。9月25日、目標を達成した寮生たちは、バドミントン、ドッジボールなどで楽しく過ごしました。



夜の体育館を独占して楽しいひと時を過ごした寮生たち

■入試日程  
12月6日(土) A方式(適性検査型)、12月20日(土) B方式(教科型)

## お昼休みにキッチンカーを試験導入！

### ●大妻中野中学校

大妻中野では今年からお試して週1、2回キッチンカーによるランチ販売を導入しています。1学期は高校生だけでしたが、2学期は中学生にも広げ、学年ごとに順番で購入できるようにしています。アサイボウルをはじめ人気メニューには長い列ができるほど。仲間が集まって過ごすランチタイム。妻中生の楽しみがまた一つ増えました。



毎回のろんなメニューのキッチンカーが来ます。

■入試問題説明会  
1月7日(水)9:00～  
(入試体験あり)

## 学園祭を行いました！

### ●足立学園中学校

9月27日、28日に学園祭を行いました。テーマは「いろどり」で、一人ひとりの多彩な個性が輝くという思いで決まりました。テーマの通り、学園祭実行委員会を中心として催されたイベント、各クラスや部活動が作り上げた企画、どれも生徒たちの様々な個性を発揮していました。毎年の伝統を先輩から後輩にまた繋いでいってほしいと思います。



中2が上演した劇。生徒の「やりたい」を形にしました。

■学校説明会  
12月13日(土)14:00～  
※要予約

## MUナンデス!!

### ●武蔵野大学中学校

9月27日に実施したオープンスクールでは、中学3年生有志が企画・運営を担当しました。生徒たちは4か月をかけて企画を練り、テレビ番組風に予告動画や本編プログラム、CMなどを制作しました。当日は万全の準備のもと、発表を楽しむ姿が見られ、終了後には涙する生徒や「もう一度やりたい!」と語る声もあり、大きな達成感が伝わってきました。



行事プレゼン対決

■ミニ説明会  
1月17日(土)10:00～  
※要予約

## クイズ研究部全国2位の快挙！

### ●成田高等学校付属中学校

2025年8月28日～31日に桜美林大学新宿キャンパスで開催された「第4回リアル脱出ゲーム甲子園」に成田高校クイズ研究部が出場し、見事準優勝を収めました。今回はクイズ研究部を中心に、放送部・空手部・美術部の生徒も協力。みんなで力を合わせて準優勝を勝ち取りました！



表彰を受け取る生徒たち

■第3回学校説明会(要予約)  
12月13日(土)10:25～12:00  
授業見学&謎解きも実施!  
※保護者のみの参加も歓迎します

## ワセクエ ➡ 百見は一体験にしかず

### ●早稲田佐賀中学校

早稲田佐賀の探究活動「ワセクエ」は、体験を通して学びを深め、社会問題に気づき、主体的に解決するために行動する力を育む場です。年間100前後の講座を開講し、リーダーシップ講座、早稲田佐賀公式お土産開発プロジェクト、英語で学ぶ教養講座、楽しみながらアップサイクル、半導体講座、わくわく実験教室など、多岐にわたるプログラムを提供しています。

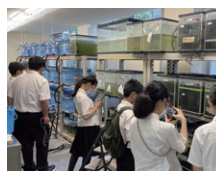

「ワセクエ 蝶」希望者とともに、景浦教授の研究室を訪問

■中学入試 首都圏  
(早稲田大学)会場  
1月入試:1月12日(月・祝)  
2月入試:2月5日(木)

## 自習室

### ●横浜雙葉中学校

定期試験1週間前には、中学生向けに自習室が開設され、卒業生による学習サポートを受けることができます。生徒たちは積極的に自習室を利用し、静かな環境の中で集中して学習に取り組んでいます。仲間と励まし合いながら、試験に向けて着実に準備を進めています。



自習の様子

■ミニ学校説明会  
12月13日(土)(要予約)  
(詳細はHPをご確認ください。)

## 第39回中学校体育大会

### ●日本大学第二中学校

「39(サンキュー)の回ということで、家族・友達・先生・周囲の方々皆に感謝の気持ちを持って取り組みましょう!」という声掛けと共に始まった体育大会。紅白対抗・クラス対抗による熱い戦いで大いに盛り上がりました。雨による中断・プログラム変更もありましたが、最後には本校伝統の二中囃子を披露・継承することができました。



雨天中断にもめげず、元気な踊りを見せてくれました!



## X、LINE始めました！

### ●桐光学園中学校

桐光学園では、公式Xと公式LINEも新たに開設しました。！YouTubeやInstagram(学校行事&クラブの2種類開設)、Facebookに加え、Xでは学校行事や日常の様子を投稿、LINEでは説明会やWEB出願の案内などを行う予定です。まだまだ試験運用ですが、みなさま、ぜひ閲覧・登録をお願いします。



大人気の鉄道研究部 愛媛県鉄道歴史パークin SAIJO見学の様子

■中学校説明会  
1月17日(土) WEB予約  
■入試出願は 1月8日(木)～WEB出願

## 英字新聞「NAKAMURA TIMES」制作

### ●中村中学校

英字新聞「NAKAMURA TIMES」完成に向け、夏休み前から作業が進んでいます。今回は各グループが仕上げてきた記事に対して、講師の先生から「ヘッドラインの最初の文字の使い方」といった実践的なアドバイス、また記事のよい点やまだ改善できる点などを指摘してもらいました。(なお、英字新聞は10月下旬に無事完成しました。絶賛配布中です。)



紙面の構成を話し合っている生徒と担当の教員

■入試体験&入試説明会  
12月7日(日)9:30～11:30

## 「得意を活かす」総合型選抜

### ●瀧野川女子学園中学校

大学入試でも主流となりつつある、受験生の能力や適正などを総合的に評価する「総合型選抜」を、中学入試で行います。事前に自己PR資料を提出し、その資料に基づいた面接に加え、国語と算数の基礎学力テストと面接試験を行い、総合的に評価します。習い事や英検の取得など、これまで力を入れてきたことを入試に繋げることができます。



総合型選抜は第1回の2月1日(日)に実施します

■学校説明会&授業体験会  
12月6日(土)

## 入試に向けて、ジャンプアップ！

### ●穎明館中学校

穎明館Webサイトには、5教科主任からの中学入試問題アドバイス動画が掲載されています。勉強のやり方や心構えを今一度確認し、入試本番で落ち着いて力を発揮してほしいと願っています。過去5年間の入試問題も全てダウンロードすることができます。また入試直前には、穎明館の中高生や先生方からのメッセージムービーがSNSで配信されます。



中学入試直前の「生徒によるメッセージ」ムービー

■第6回学校説明会  
「中学入試ガイダンス」  
12月13日(土)

## オープンスクールを開催しました

### ●東海大学付属浦安高等学校中部

8月24日(日)と9月20日(土)にオープンスクールを開催し、部活動や学習体験を行いました。毎年人気の野球部やテニス部、陸上部、サイエンスクラスには今年も多くの小学生が参加しました。9月には推薦入試模擬試験を実施し、参加者からは、「生徒や先生たちと楽しく参加できた」「実際に体験ができてより受験したい気持ちが高まった」などの感想を頂きました。



推薦入試模擬試験の様子

■推薦入試  
12月1日(月)  
出願期間11月25日(火)まで

## 入試説明会が始まりました

### ●光英VERITAS中学校

10月18日(土)小学6年生を対象に「入試説明会」を開催しました。どの受験生も真剣な表情で入試問題に取り組み、特に今回は難易度の高い問題にも高い集中力で挑んでいた受験生が多かったのが印象的でした。これからますます気温が下がり体調管理が難しい季節になりますが、入試本番に向けて頑張ってください。



真剣に取り組む受験生達

■1hour説明会  
12月6日(土) 12月25日(木)  
1月10日(土)

## セーラー服が異文化体験!?

### ●大妻多摩中学校

大妻多摩では隔年でオーストラリアとドイツから留学生が9月の終わりに来ます。今年は初めて両国から揃って留学生が来ました。最近の留学生はほぼ全員が制服を着る選択をします。2週間ほどの滞在ですが、異文化を感じられる経験が新鮮なようです。なかには制服を一式購入して買って帰る留学生もいます。



ホームステイ先の生徒から借りた制服を着て登校しました

■入試説明会(2科・4科)  
12月21日(日)10:00～  
※要予約

## 一大行事・筑波山キャンプ

### ●茗溪学園中学校

10月上旬、中学2年生が宿泊学習を行いました。この行事は、学校から目的地までの約20kmの徒歩移動に始まり、2泊3日間、ほぼ自力で生活をします。テントを張り、飯盒炊飯で自炊をし、理科&社会科の巡検(野外実習)も行います。便利ではない生活を経験して、生徒達は体力的にも精神的にもよりたくましくなっています。



20kmウォーク後にキャンプ場でテントを張る生徒達

■学園説明会(小4・小5対象)  
2月21日(土)







## それぞれの知恵をぶつけ合え！

### ●共栄学園中学校

共栄学園では高校に上がると、異なる探究活動を持つ5つのコースに分かれます。その一つ、理数創造コースでは「レゴ®」を使っているプログラミングに挑戦しています。ロボットのセンサーで読み取った情報を適切に処理し、決められたコース上をいかに早く周回するかを競うのですが、その挙動にはチームごとの工夫と個性が色濃く表れてきます。



スアウトとジグザグ  
レース以外に、プログラムに關するプレゼンも行います。

■第2回模擬入試体験会  
12月14日(日)Web申込有り  
(<https://mirai-compass.net/usr/kyoeigj/event/evtIndex.jsf>)

## 英語を翼に！世界へ羽ばたこう！

### ●北鎌倉女子学園中学校

今年の中学3年生から国際コースが始まりました。小学生の段階ですでに高い英語力を持っている方も、これから本格的に英語を学びたいという方も大歓迎です。中学1、2年の習熟度別授業でしっかり英語力を磨き、高校では海外大学進学も目指せるように英語を身に付けていきます。校内で「世界」に触れ、国際社会で通用する英語力を伸ばします。



楽しみながら英語力と国際感覚を身に付けましょう！

■学校説明会  
12月20日(土)10:00~11:30  
HPにて要予約

## 雙葉祭実施しました！

### ●福岡雙葉中学校

毎年恒例の雙葉祭が、9/26・9/27に開催されました。今年度は一人ひとりの小さな想いや行動につながり、歩んでいけるよう「脈脈」をテーマに部活動発表、学年・クラス・有志団体のイベントなど、クラスや学年を超えた友情と協働の場として力を合わせて取り組みました。中3生は台湾修学旅行を控え、事前学習をベースにブースを出展しました。



ポスターや体験を通じ、魅力をもっと人に伝えたいです。

■出願期間  
令和7年12月5日(金)~令和8年1月7日(水)  
詳細はホームページ入試要項よりご確認ください。

## 軽音楽部 全国大会出場へ

### ●関東学院六浦中学校

9月に行われた「第5回全国高校軽音楽部大会 we are SNEAKER AGES 第11回関東甲信越地区グランプリ大会」において、本校軽音楽部が「大阪芸術大学賞」を受賞しました。当日は、確かな演奏力と軽やかなダンス、華やかなステージで観客を魅了しました。これにより、12月にグランキューブ大阪で行われる全国大会に、関東甲信越地区代表として出場します。



当日は、米米CLUB「SHAKE HIP!」を演奏しました

■入試説明会  
12月6日(土) & 20日(土)  
※事前WEB申込が必要です。

## 校名変更「吉祥寺学園中等部」へ

### ●武蔵野東中学校

2026年4月より武蔵野東学園は吉祥寺学園に校名変更いたします。中学校は「中等部」へ改称し、これまでの教育内容をブラッシュアップして、より高みを目指していきます。さらに初等部では施設やカリキュラムが大幅にリニューアル。そして2027年度からのインターナショナルスクール開設に向け動き出しています。生まれ変わる学園にご期待ください！



■第5回学校説明会・  
第1回入試対策講座  
12月6日(土)13:40~16:15

## 笑顔があふれる学校生活

### ●川村中学校

関東大震災を契機に川村文子先生によって創立された川村中学校は、JR山手線目白駅から徒歩1分という近さと、「川」をデザインした3本線のセーラー服が特徴です。中高6年間会食(給食)があり、学園内の厨房で手作りされた安全で安心できる種類豊富なメニューを、生徒たちはとても楽しみにしています。建学の精神である「感謝の心」を大切にしながら、一人ひとりが明るくくびのびと学校生活を楽しんでいます。



■プレテスト  
12月13日(土)14:00~  
※6年生対象・要予約

## ニュージーランドの学生と文化交流

### ●藤嶺学園藤沢中学校

チーム留学などで交流しているTauranga(タウランガ) Boys' Collegeの生徒が本校に来てくれました。歓迎式ではマオリの伝統の踊りであるハカを披露してくれ、その後本校生徒によるパディと一緒に授業に参加し、午後は鎌倉観光を楽しみました。パディには海外研修でTaurangaに行った生徒や、2年前の生徒訪問時にパディをしてくれた生徒もあり、貴重な交流ができました。



■入試問題対策説明会  
12月20日(土)10:30~  
※ミライコンパスにて要予約

## ラウンドスクエア国際会議に参加！

### ●八雲学園中学校

ラウンドスクエア国際会議がアラブ首長国連邦のドバイで開催され、世界28カ国155校約1000名の生徒が集まりました。八雲学園からは高校2年生10名が参加し、天然の農薬作りや植樹、特別な支援が必要な子供たちのためのイベントの実施、ディスカッションなど様々な活動を通して、各国の同世代の人たちと交流し、貴重な経験をしました。



みんなの意見を花びらにして飾りました

■学校説明会  
12月20日(土)10:00~  
(要予約)



## 学びを深めた宿泊研修

### ●豊島岡女子学園中学校

9月には本校の3学年が宿泊研修を実施しました。中学2年生は震災遺構の見学と宮沢賢治の故郷を訪問すべく東北へ、中学3年生は歴史と文化への理解を深めるべく京都・奈良へ。高校2年生は平和学習に取り組むべく九州へ。事前・事後学習を通して深い学びを重ね、仲間と過ごした時間は、知識だけでなく心の成長にもつながりました。



軍艦島デジタルミュージアムを見学する様子

■本校ホームページ上WEB説明会で、各教科のポイントなど入試に関する情報も掲載中。  
<https://www.toshimagaoka.ed.jp/event/gakusetsu/>

## 感謝の清掃200kg超え！

### ●相洋中学校

お世話になっている地域への感謝を込め、通学路や小田原城周辺の清掃を行いました。普段何気なく通っている道でも、注意してみるとたくさんのゴミが！隅々まで綺麗にした結果、なんと集まったゴミは全部で200kg以上！！小田原城を訪れた観光客の方からは感謝の言葉をいただき、生徒たちも晴れやかな表情で清掃に取り組んでいました。



落ち葉がたくさん。季節の移ろいを感じました。

■第2回入試説明会  
12月7日(日)10:00  
■直前説明会  
令和8年1月10日(土)10:00

## バルーンセレモニーで始まる夢工祭

### ●工学院大学附属中学校

オープニングはカウントダウンの合図で盛大にバルーンリリース！クラス紹介ムービーを作成し、会場では合唱、作品展示、英語スピーチ。アトリウムではステージ企画、屋外では高校生の屋台が大盛況。校内を歩くたびに友だちの声が飛び交い、写真に残したくなる場面だらけ。余韻まで楽しい一日でした。来年の秋もまた皆さんに会えますように。



夢工祭の幕開け、アトリウムいっぱいの風船を準備！

■工学院クリスマスフェスタ/苦手科目克服講習会  
12月20日(土)13:30～  
※要予約

## 紙飛行機から街づくりまで

### ●国士館中学校

中高大接続行事の一環として3年生が世田谷キャンパスの理工学部を訪問し、学部紹介・授業体験・施設見学を実施。紙飛行機作りでは試行錯誤を重ねて理科や数学の学びを実感。雷発生装置や建築模型の見学を通して、学びが職業に繋がることを理解し、将来への関心と意欲を高めました。



理工学部教授に紙飛行機の飛ばし方を質問

■第3回入試説明会・第1回入試教科解説会(解説会のみ6年生対象)  
12月20日(土)14:00～

## 富士見丘で輝く！行事の秋が到来

### ●富士見丘中学校

9月は文化祭。模擬国連部の英語発表に来場者が多数集まり、パトンドやダンス部の華やかな舞台に歓声が上がりました。10月は合唱コンクール。清らかな歌声が校内を包み、クラスは一つになりました。11月は中間テスト。図書室やイベントハウ斯拉ウンジは自習に励む生徒の熱気に満ちています。四季折々の光景を富士見丘で一緒に体験しましょう！



文化祭を彩る書道部のパフォーマンス

■学校説明会&6年生限定チャレンジ体験入試・問題解説(国・算) ※HPより要予約  
1月12日(月・祝)10:00～

## 新渡戸祭を開催しました！

### ●新渡戸文化中学校

新渡戸祭を開催しました！“探究”を大切にする本校らしく、文化祭ではクラスの出展以外にもコース・プロジェクト活動など様々な団体からの出展があります。プレゼン、展示、販売など、様々なカタチで来場者を楽しませていました。3月にはもう一つの学習成果発表会「スタディフェスタ」もありますので、ぜひお越しください！



テーマは“彩”。カラフルな文化祭になりました！

■入試傾向説明会(対面orオンライン)  
12月13日(土)14:00～  
詳しくは本校HPをご覧ください。

## 中学吹奏楽部 東日本大会初出場！

### ●千葉日本大学第一中学校

10月11日に山形県で開催された東日本中学校吹奏楽大会に中学吹奏楽部が初出場し、銀賞を受賞しました。初めての舞台に部員一同緊張していましたが、それ以上にわくわくしている様子が印象的で、練習も集中して臨んでいました。金賞に届かず悔しい思いもしましたが、大きな舞台で力を出し切った経験は部員たちのさらなる成長に繋がりました。



表彰式を終えてからの部員と顧問の集合写真

■1期入試出願  
12月4日(木)～1月19日(月)  
詳細は募集要項をご覧ください。

## クラス対抗中1百人一首大会！

### ●鷗友学園女子中学校

毎年1月、中学1年生はクラス対抗の百人一首大会に挑戦します！競技かるたとは一味違う、大きな取り札が体育館いっぱいに並びます。上の句が読まれると、生徒たちは一斉に札を探して体育館を駆け回ります。さらに司会や審判も自分たちで担当し、運営としても大活躍します。迫力満点で笑いと熱気に包まれる、見逃せない大イベントです！



手札を取ると一喜一憂し、その喜びを分かち合います。

■入試対策講座(動画)  
12月10日(水)から公開予定



## 逗子市民まつりに参加しました！

### ●聖和学院中学校

10月12日(日)に、逗子市池子の森で開催された「逗子市民まつり」にて、聖和学院ダンス部が逗子開成のダンス部の方々と、プレオープニングセレモニーのコラボパフォーマンスを行いました。クリーン作戦としてゴミの持ち帰り用袋を配付する環境美化活動をしたり、フェアトレードユースカフェでボランティア活動を行ったり、地域の方々との協働を大切にしている有意義な一日となりました。



逗子開成ダンス部とのコラボレーションの様子です。

■第9回説明会(クリスマスイベント同時開催)  
12月13日(土)10:00～

## 高1OBのお話を聴く会

### ●芝中学校

毎年、恒例の「OBのお話を聴く会」。今回は20代から40代前半の13名のOBが母校に集いました。高1生たちは、医師、国家公務員、弁護士、報道マン、ベシストなどの、さまざまな職種の中から2名の先輩を選びます。仕事や大学受験の体験談などを聴く中で、高2からの文理選択を視野に入れながら、将来像を描けた生徒もいたようです。



映画制作に関わる仕事の話を熱心に聴く生徒たち

■第6回学校説明会  
12月6日(土)11:00～  
※要予約



# NettyLand

—ネッティランド—

「私立中高一貫校の魅力」がわかる教育情報サイト

<https://www.netty.ne.jp/>

ネッティランドで  
中高一貫校の情報ゲット!!

ネッティランドはとにかく学校の色々な情報がのっています。学校の説明会情報はもちろん、制服の写真や授業内容も公開しています。なかなか見ることができない学校の中身を紹介しています。気になる学校をチェックしてみてください。



### ▶主なコンテンツ紹介

#### 学校選び

Nettyオリジナルの検索項目で気になる学校を絞り込み。学校基本情報ページで気になる学校情報をじっくりチェック。

#### 学校からのお知らせ

気になった学校を「お気に入り」に追加。さらに無償サービスの「Myページ」に登録しておけば、お気に入りの学校情報がメールで届きます。

#### 私学探検隊

Netty取材班が、学校の魅力をお伝えする取材レポート、「私学探検隊」を読んで学校生活の様子をチェック。

#### 説明会・イベント情報

日程が重なることの多い説明会情報を「説明会・イベント情報」で効率よく確認。



友だちになって情報チェック!

# LINE 公式アカウント



## 私学の魅力がわかる NettyLand

ーネッティランドー

トーク画面とVOOMから  
学校の最新情報をゲット!



LINE 公式アカウント

@373qjbml

二次元コードかID検索で友だち登録!





# 進学レーダー

## 志望校選択の視野を広げる

中学受験情報誌・進学レーダーは時期にあった特集テーマについて、先輩親子の体験談や私学の先生インタビュー、日能研からの学習アドバイスなど、リアルな声を毎号掲載！「私学の教育内容や学校生活」「学習」「生活」「学校選び」「入試直前の行動」など、志望校合格へ多面的かつタイムリーな情報をお届けします！



紙版 定価：1,430円(税込)

電子版 価格：1,200円(税込)

発売中 2025年3&4月号  
後悔しない志望校選び  
/注目の新校舎と新設備&新制服

発売中 2025年5月号  
私学徹底分析/私学のお昼事情

発売中 2025年6&7月号  
まるごと！理科  
/学校内で完結！私学の自習室

発売中 2025年8月号  
伸びる夏/クラブ活動一覧

発売中 2025年9月号  
過去問徹底活用術！/私学のプール

発売中 2025年10月号  
併願2026/合格最低点の捉え方

発売中 2025年11月号  
発見！わが家の最適校/入試の採点基準

発売中 2025年12月号  
本番まで伸びる学習法/寮のある私学

12/15 発売 2026年1&2月号  
受験家族の直前マニュアル/入試当日の対応  
入試本番で全力を出すためにも事前の準備を完璧に！

11/1 発売 2025年入試直前特別号  
合格まで駆け抜けろ！  
紙版 定価：1,540円(税込) 電子版 価格：1,200円(税込)

※特集のタイトル・内容は、編集の都合上、変更になる場合があります。

## 進学レーダーのご購入方法

単品

- ①書店 近隣の書店でお買い求めいただけます
- ②みに出版WebShop (5,500円以上(税込)のお買い上げで送料無料)
- ③Web書店 (Amazon、楽天ブックス ほか)
- ④電子版 (Fujisan.co.jp ほか)



定期購読

- 毎号発売日にご自宅へ配送いたします。
- 送料サービス！
- ①みに出版WebShop
  - ②Fujisan.co.jp



みに出版

TEL. 03-3770-6930

みに出版

検索

<http://www.mikuni-webshop.com/>





## 自分の言葉で語るための「探究学習」が深化！

「総合探究コース」「グローバル探究コース」の2コース制も定着してきた二松学舎大学附属柏中学校。同校の近くには自然豊かな手賀沼があり、中1は手賀沼をテーマに探究を行っています。探究のテーマ7つ。「白樺派の文学者」「生き物」「ゴミ」「田んぼ」「鳥」「歴史」「水」で、それぞれの7班に分かれて調べ、学習の成果はスライドにまとめ、文化祭で発表しました。中1の担任・土屋圭司先生と中1の生徒7名にお話を伺いました。

### 手賀沼に関わりのあるテーマで探究をスタート

探究の目標について土屋先生は「本校の建学の理念は『自国の文化を正しく理解し、母国語を正しく表現できる真の国際人の育成』というものです。また創立以来「国語」を重視している本校では調べたものをそのまま発表するのではなく、自分の言葉で語ってほしい、という願いを込め、体験学習を取り入れた探究活動を行っています。さらに、中1の探究を出発点として大学の学びにつなげていきたいですね」と教えてくれました。ちなみにテーマの一つに『白樺派の文学者』がありますが、これに関しては、「かつて我孫子は『北の鎌倉』とも呼ばれ、白樺派の志賀直哉や武者小路実篤が活動の拠点としていました。白樺派の小説作品には当時の手賀沼に関する描写がいくつかあり、そのようなことから探究テーマとして挙げました」(土屋先生)とのこと。二松学舎らしいテーマ設定です。

では、生徒のみなさんにお話を伺ってみましょう。

——担当したテーマと学んだことについて教えてください。

**中村笑舞さん**『白樺派の文学者』の班で作家・有島武郎について調べました。調べていくうちに今と昔の言葉の違いに興味を持ちました。また有島武郎以外の白樺派の作家にも興味を持ったのでいろいろ読んでみたいと思いました。

**木村悠真くん** 手賀沼の「水」について調べました。その中でも手賀沼の水が汚くなった理由ときれいになった理由について調べました。水をとおして手賀沼の歴史を知ることができ、またきれいにするために自分たちに何ができるかを考えました。

**木村優音くん**「手賀沼の歴史」で、「鳥ビシャ」という柏に300年から400年続く豊作を祈る伝統文化を体験しました。鳥ビシャで飾る鳥型のお餅を作ったりしたことが楽しかったです。

**長谷川楓菜さん**「手賀沼の生き物」について調べました。私は魚について調べたのですが、実際に手賀沼に行き、網で魚をすくったことも楽しい経験になりました。また、昔いた魚がいなくなった理由を調べると「環境」に原因があることがわかり、自然環境は大切にしないてはならないと実感しました。

### 調べる



「白樺派の文学者」についてインターネットや小説を読んで探究した班。文学者が作品の中で実際に歩いた我孫子のルートを知ることができたそう。

手賀沼の生き物について調べた班の発表。メンバーは5名で、両生類や爬虫類、昆虫、外来種、魚と一人ひとり違うものを調べた。



### 発表する

### インタビューに答えてくれた中1のみなさん



左から木村悠真くん、木村優音くん、長谷川楓菜さん、中村笑舞さん、村越蘭さん、大船菜さん、井原希唯さん

**大船菜さん** 私は「ゴミ」がどんな場所にあるか調べるため、実際に学校の近くの道でゴミ拾いもしました。5袋と想像以上に多くてびっくりしましたが、ゴミを増やさないためには何が必要かを考えさせられました。

**村越蘭さん**「田んぼ」です。お米の種類や育ち方を調べ、さらに、実際に手賀沼の近くにある田んぼで田植と稲刈りをしました。お米は4合いただきました。とてもおいしかったです！

**井原希唯さん**「手賀沼の鳥」について調べました。実際に沼に行き、鳥の観察をしました。じつは私は最初、このテーマにあまり乗り気ではなかったのですが、実際にオオバンやキジ、アオジなどの鳥を観察できたことは貴重な経験になり良かったです。

### 湧き出る好奇心は次の探究へ

——今後取り組みたいテーマはありますか？

**木村悠真くん** 中1のこの探究をできるのなら、生き物の観察や世話が好きなので野鳥観察をしてみたいです。あと歴史ですね。特に安土桃山時代に興味があるので調べてみたいです。

**木村優音くん** 手賀沼の歴史の次は文学です。例えば手賀沼にまつわる伝説などを集めてみたいです。

**長谷川楓菜さん** 私はもともと理科が好きなので、今度は植物や動物について調べたいと考えています。

**中村笑舞さん** 文学者を調べたことがきっかけで白樺派以外の作家にも興味を持ちました。いろんな文学作品を読んでみたいです。

**村越蘭さん** 田んぼが面白かったのでまた田んぼですが、今回脱穀に携われなかったのが、次回は脱穀にも挑戦したいです。

**大船菜さん** 私は偉人伝などもっと本を読みたいと思いました。

**井原希唯さん** 私は、昔の人が手賀沼をどう利用してきて、その環境をどのようにして守ってきたのか知りたいです。

——文学や歴史など二松学舎らしいコメントのほか理系にも興味ある生徒さんもいることがわかりました。ありがとうございます。